

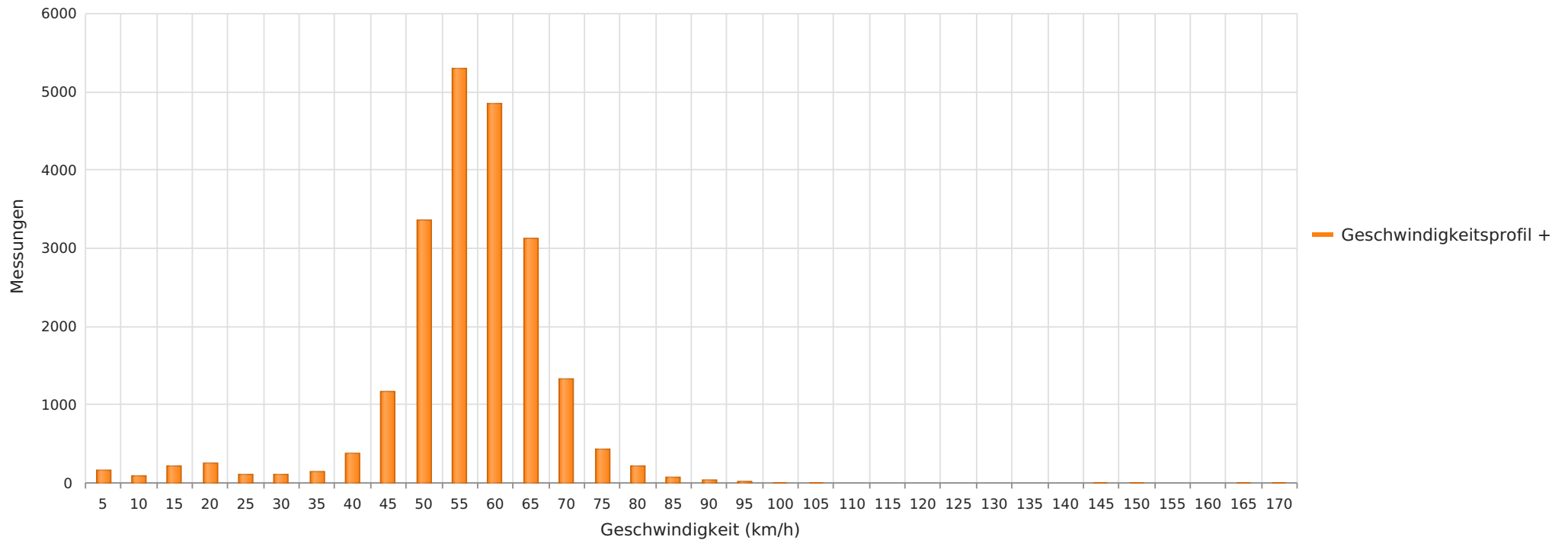

2023_10_04-11_01 Gilten K106 Richtung Ortskern
Anzahl der Messwerte vs. Geschwindigkeit



Statistik

Mittwoch, 4. Oktober 2023, 10:00 Uhr bis Mittwoch, 1. November 2023, 09:00 Uhr

Messungen	21359
Durchschnittsgeschwindigkeit	Vd 54 km/h
85% der Fahrzeuge fahren langsamer oder maximal	V85 64 km/h
Maximalgeschwindigkeit	Vmax 167 km/h



2023_10_04-11_01 Gilten K106 Richtung Ortskern
Vd, V85, Vmax, Anzahl der Messwerte vs. Wochentag

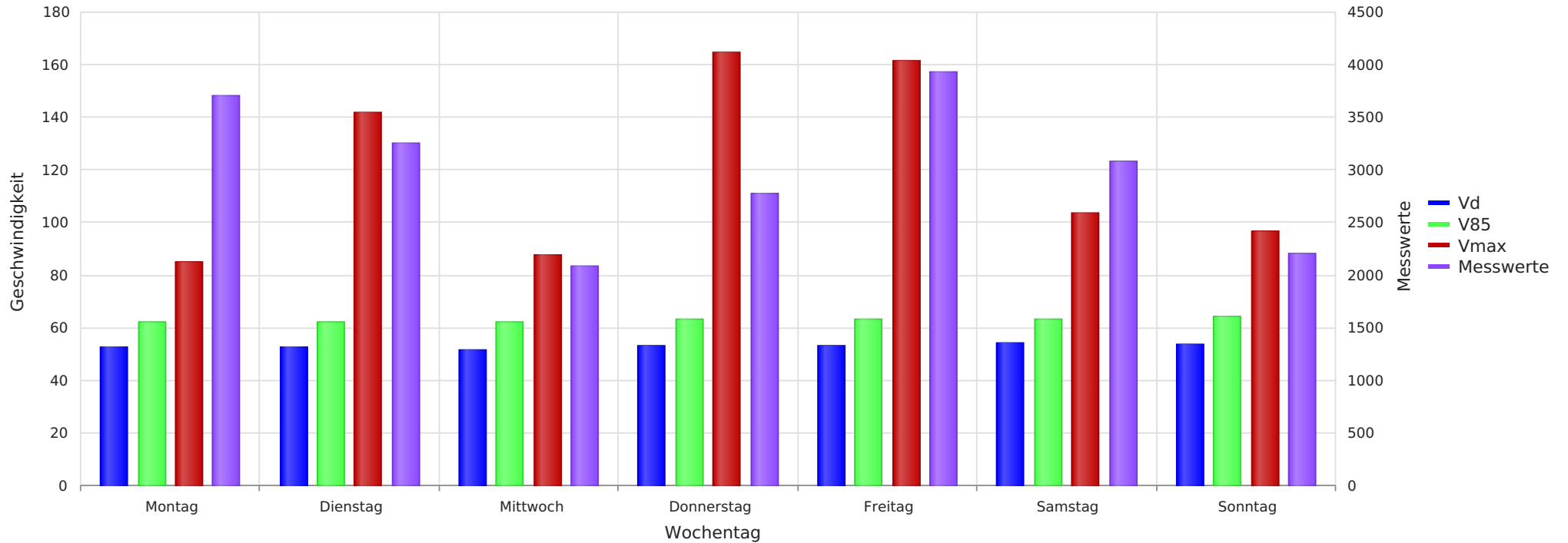

Statistik

Mittwoch, 4. Oktober 2023, 10:00 Uhr bis Mittwoch, 1. November 2023, 09:00 Uhr

Messungen	21359
Durchschnittsgeschwindigkeit	Vd 54 km/h
85% der Fahrzeuge fahren langsamer oder maximal	V85 64 km/h
Maximalgeschwindigkeit	Vmax 167 km/h



2023_10_04-11_01 Gilten K106 Richtung Ortskern
Anzahl der Messwerte vs. Messzeitraum

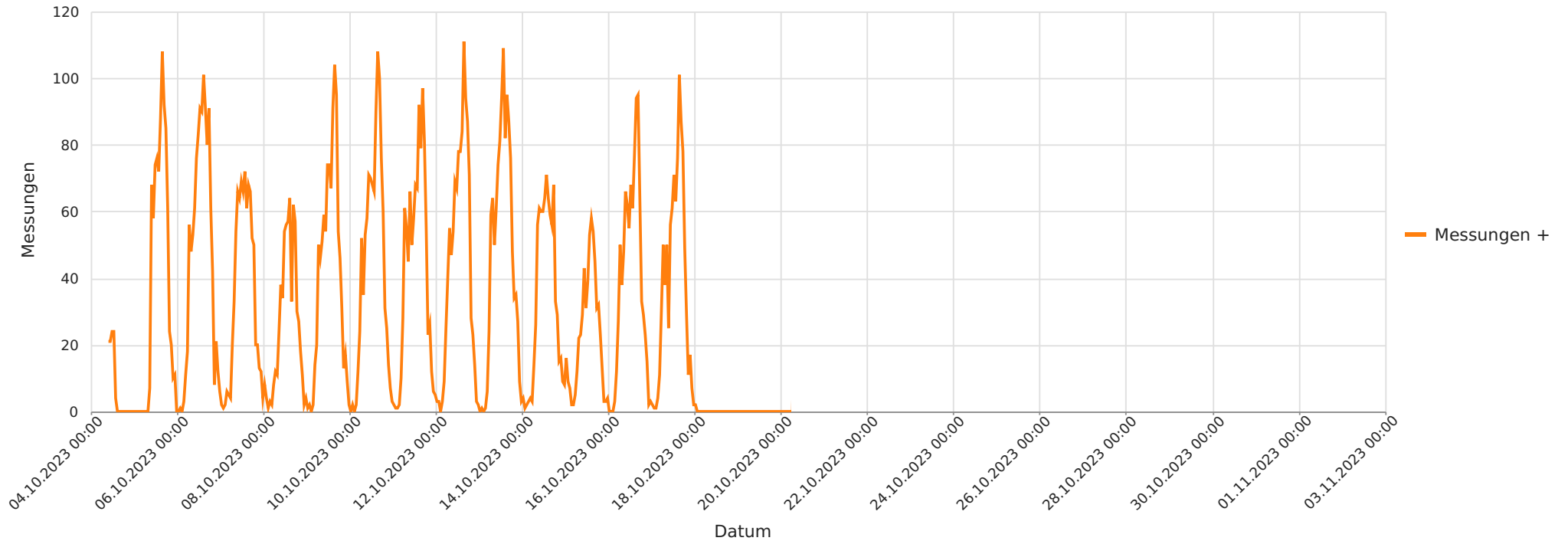

Statistik

Mittwoch, 4. Oktober 2023, 10:00 Uhr bis Mittwoch, 1. November 2023, 09:00 Uhr

Messungen	21359
Durchschnittsgeschwindigkeit	Vd 54 km/h
85% der Fahrzeuge fahren langsamer oder maximal	V85 64 km/h
Maximalgeschwindigkeit	Vmax 167 km/h



2023_10_04-11_01 Gilten K106 Richtung Ortskern
Gemittelte Anzahl an Messwerten vs. Uhrzeit

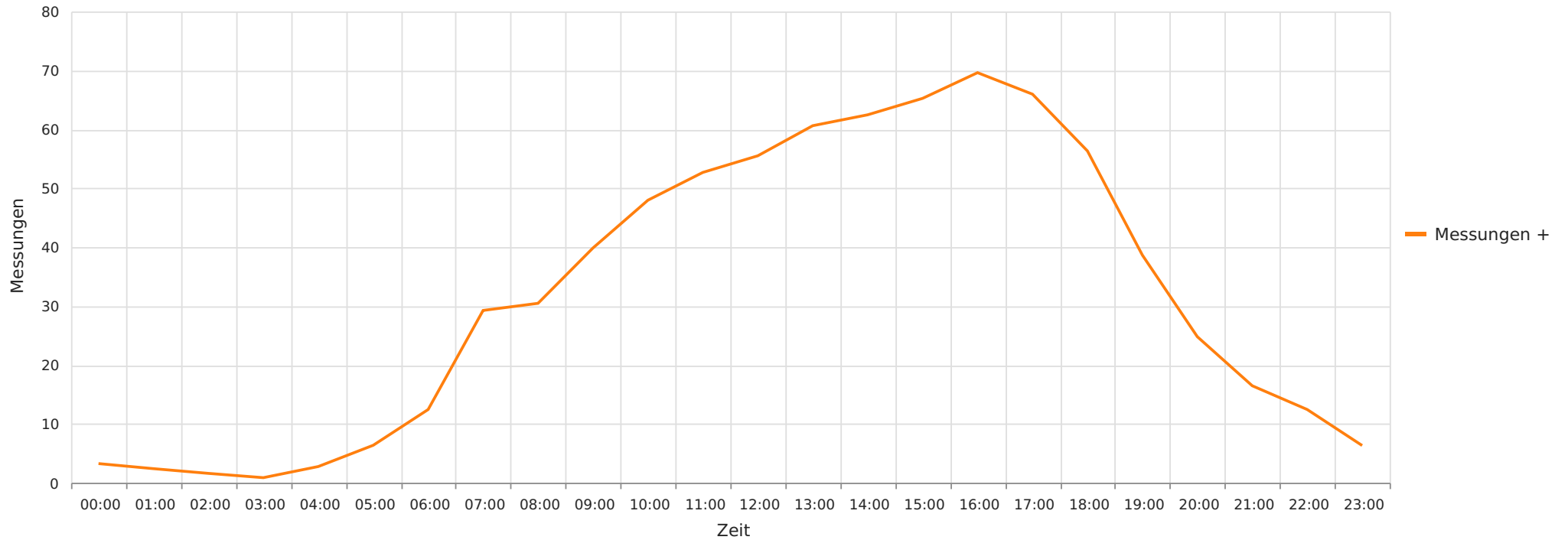

Statistik

Mittwoch, 4. Oktober 2023, 10:00 Uhr bis Mittwoch, 1. November 2023, 09:00 Uhr

Messungen	21359
Durchschnittsgeschwindigkeit	Vd 54 km/h
85% der Fahrzeuge fahren langsamer oder maximal	V85 64 km/h
Maximalgeschwindigkeit	Vmax 167 km/h



2023_10_04-11_01 Gilten K106 Richtung Ortskern
Geschwindigkeit vs. prozentueller Anteil an Messwerten

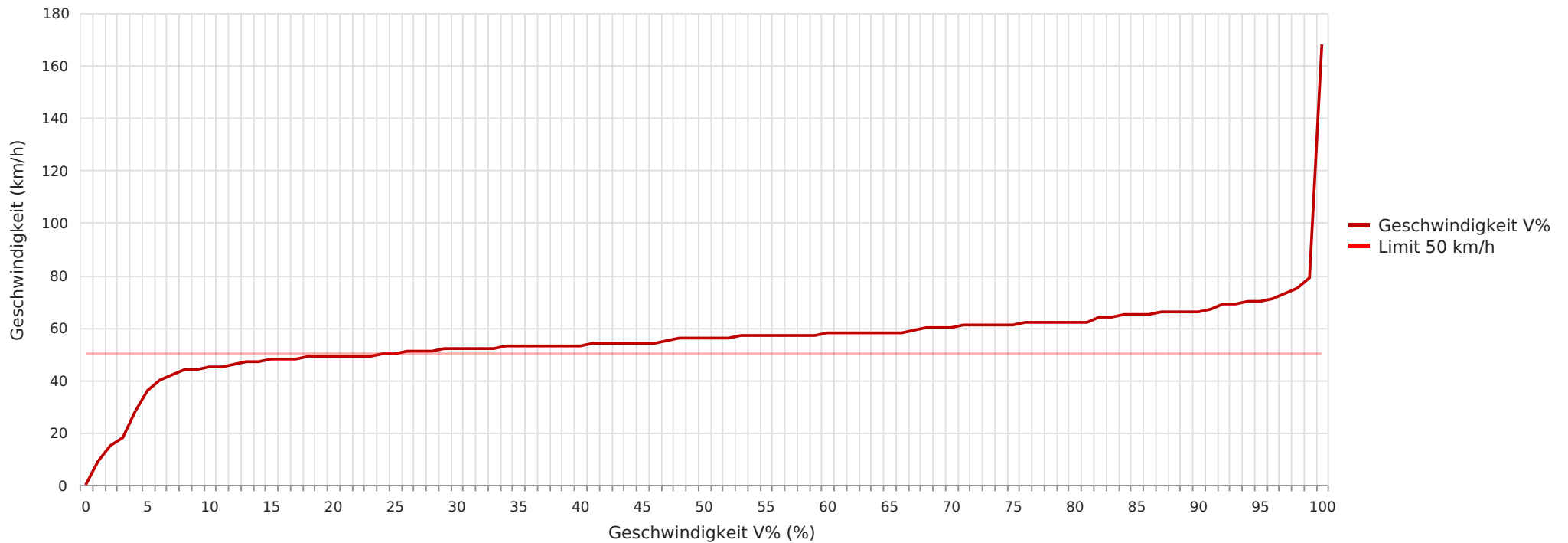

Statistik

Mittwoch, 4. Oktober 2023, 10:00 Uhr bis Mittwoch, 1. November 2023, 09:00 Uhr

Messungen	21359
Durchschnittsgeschwindigkeit	Vd 54 km/h
85% der Fahrzeuge fahren langsamer oder maximal	V85 64 km/h
Maximalgeschwindigkeit	Vmax 167 km/h



2023_10_04-11_01 Gilten K106 Richtung Ortskern
Vd, V85, Vmax vs. Uhrzeit

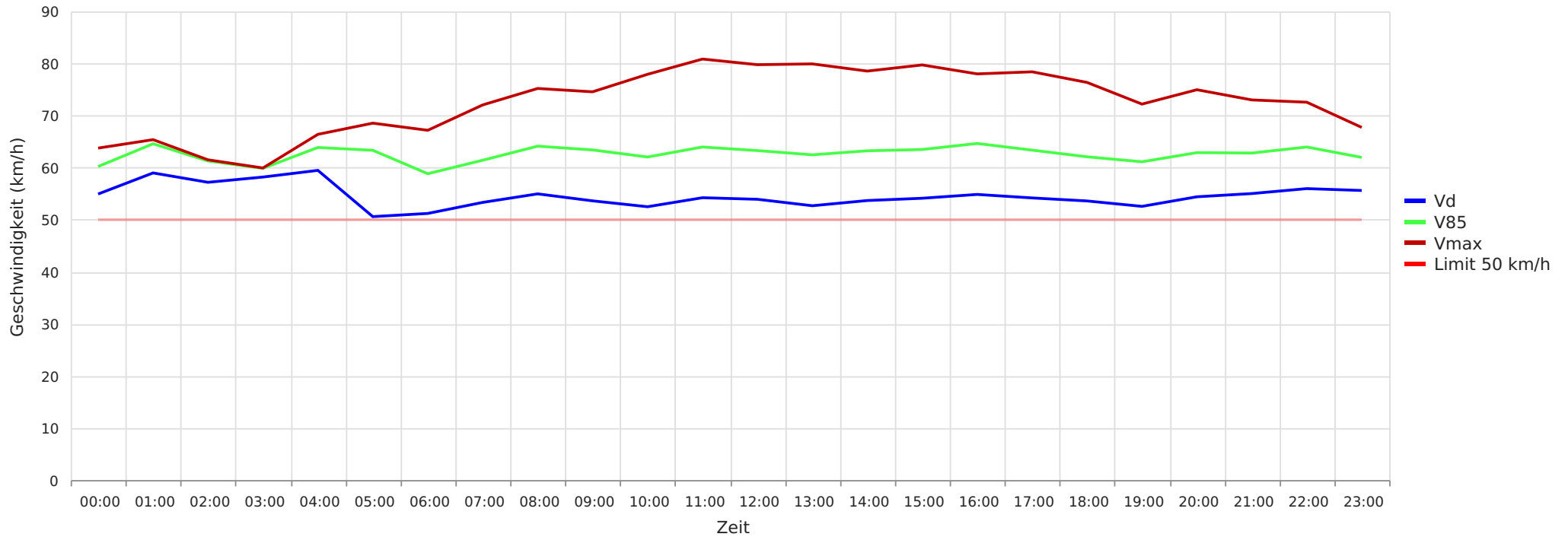

Statistik

Mittwoch, 4. Oktober 2023, 10:00 Uhr bis Mittwoch, 1. November 2023, 09:00 Uhr

Messungen	21359
Durchschnittsgeschwindigkeit	Vd 54 km/h
85% der Fahrzeuge fahren langsamer oder maximal	V85 64 km/h
Maximalgeschwindigkeit	Vmax 167 km/h