

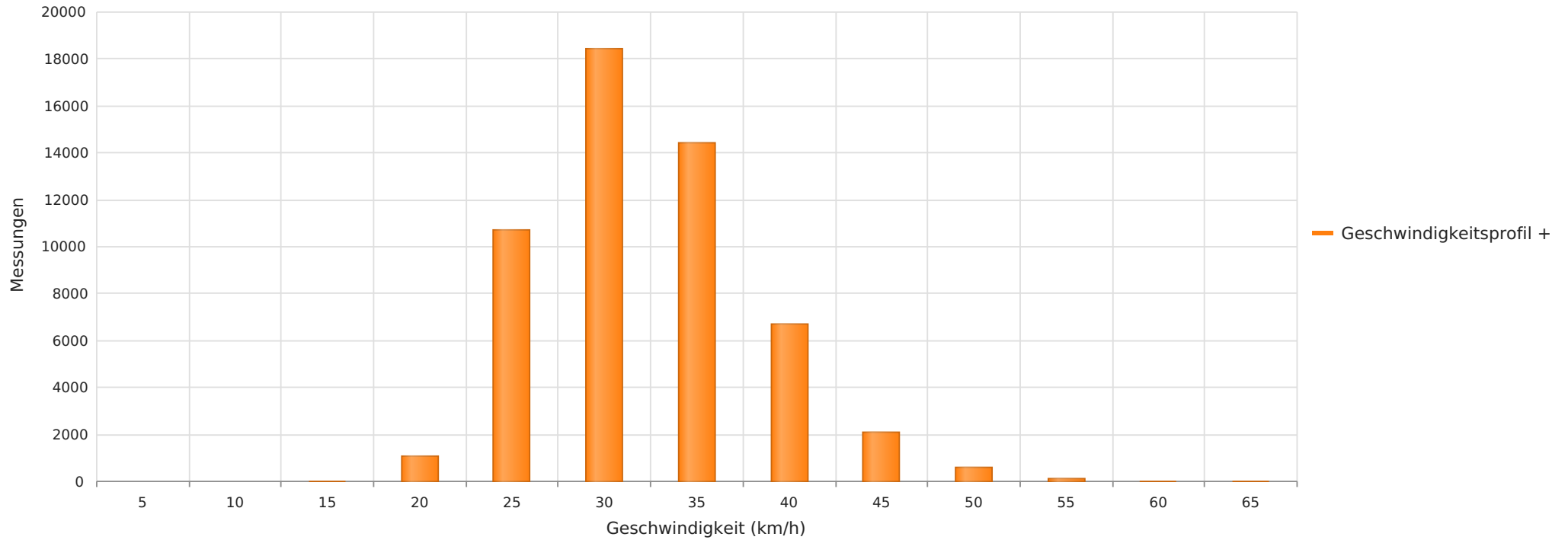

2023_10_04-11_01 Buchholz, Marschweg Richtung Westen
Anzahl der Messwerte vs. Geschwindigkeit



Statistik

Mittwoch, 4. Oktober 2023, 12:00 Uhr bis Mittwoch, 1. November 2023, 13:00 Uhr

Messungen		54184
Durchschnittsgeschwindigkeit	Vd	30 km/h
85% der Fahrzeuge fahren langsamer oder maximal	V85	36 km/h
Maximalgeschwindigkeit	Vmax	64 km/h



2023_10_04-11_01 Buchholz, Marschweg Richtung Westen
Vd, V85, Vmax, Anzahl der Messwerte vs. Wochentag

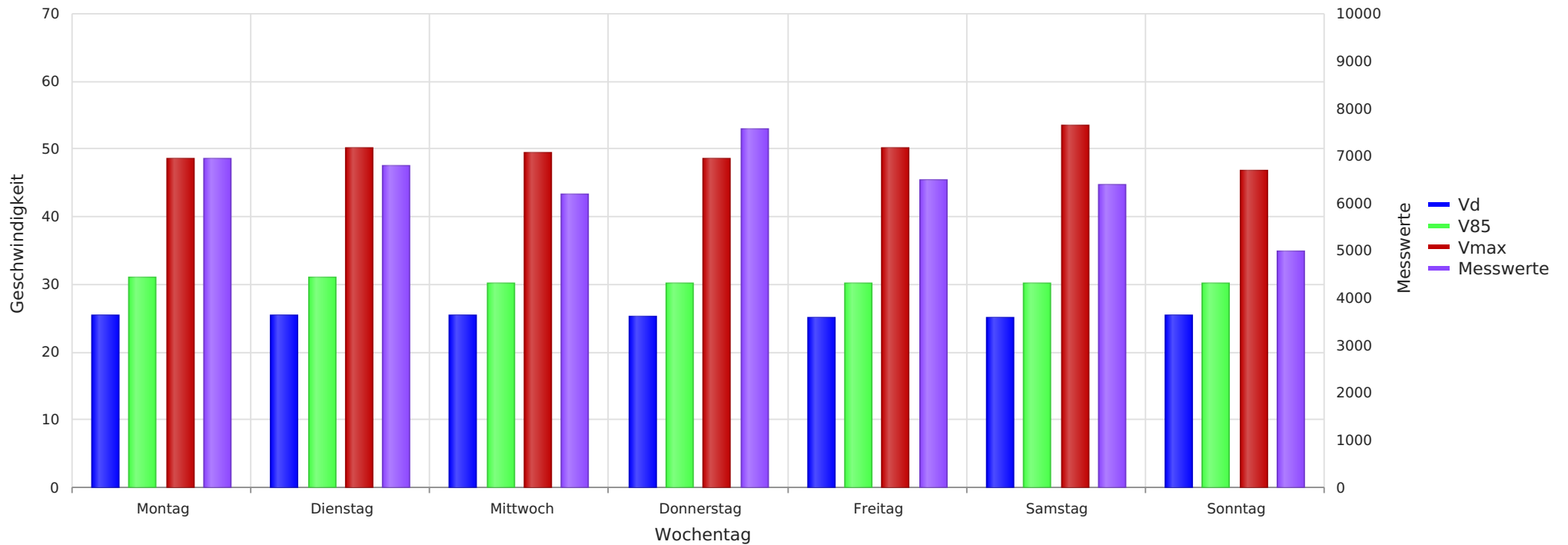

Statistik

Mittwoch, 4. Oktober 2023, 12:00 Uhr bis Mittwoch, 1. November 2023, 13:00 Uhr

Messungen	54184
Durchschnittsgeschwindigkeit	Vd 30 km/h
85% der Fahrzeuge fahren langsamer oder maximal	V85 36 km/h
Maximalgeschwindigkeit	Vmax 64 km/h



2023_10_04-11_01 Buchholz, Marschweg Richtung Westen
Anzahl der Messwerte vs. Messzeitraum

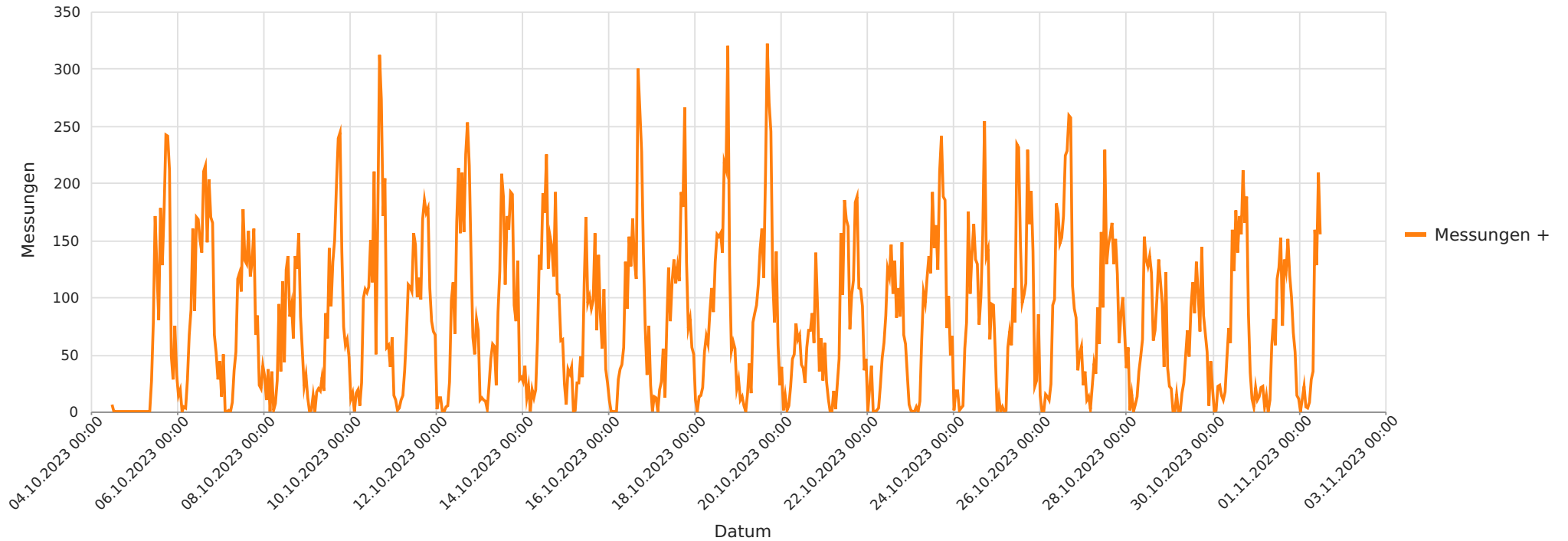

Statistik

Mittwoch, 4. Oktober 2023, 12:00 Uhr bis Mittwoch, 1. November 2023, 13:00 Uhr

Messungen		54184
Durchschnittsgeschwindigkeit	Vd	30 km/h
85% der Fahrzeuge fahren langsamer oder maximal	V85	36 km/h
Maximalgeschwindigkeit	Vmax	64 km/h



2023_10_04-11_01 Buchholz, Marschweg Richtung Westen
Gemittelte Anzahl an Messwerten vs. Uhrzeit

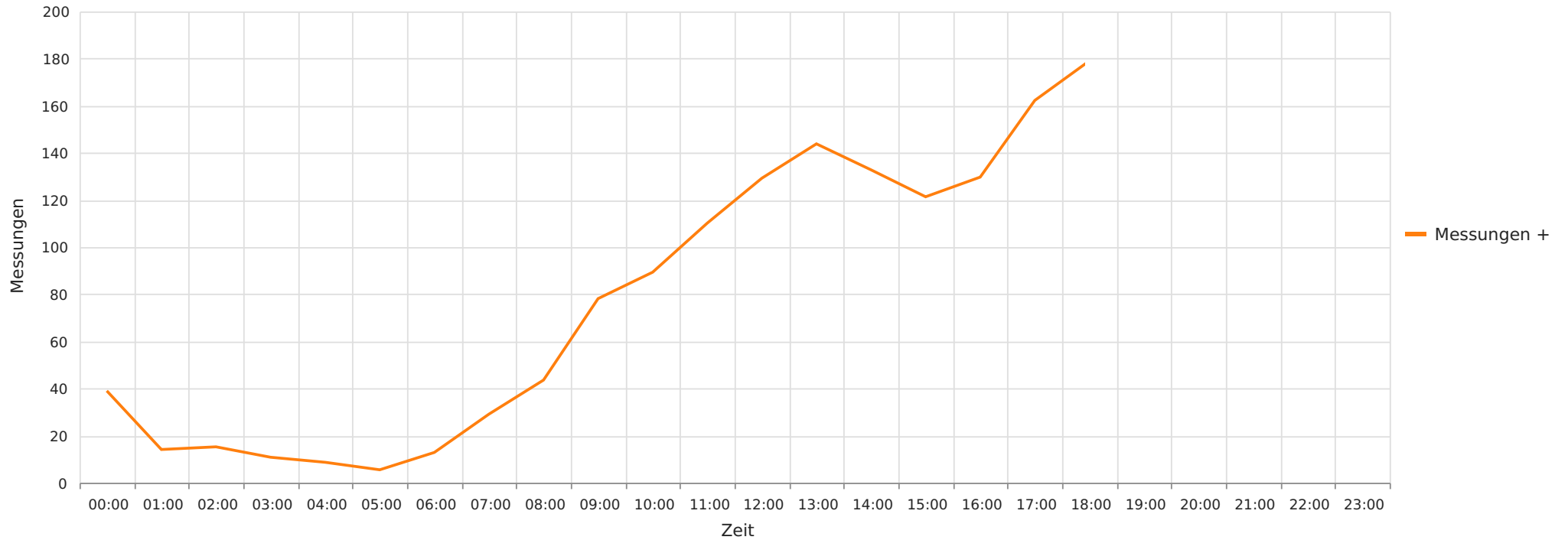

Statistik

Mittwoch, 4. Oktober 2023, 12:00 Uhr bis Mittwoch, 1. November 2023, 13:00 Uhr

Messungen	54184
Durchschnittsgeschwindigkeit	Vd 30 km/h
85% der Fahrzeuge fahren langsamer oder maximal	V85 36 km/h
Maximalgeschwindigkeit	Vmax 64 km/h



2023_10_04-11_01 Buchholz, Marschweg Richtung Westen
Geschwindigkeit vs. prozentueller Anteil an Messwerten

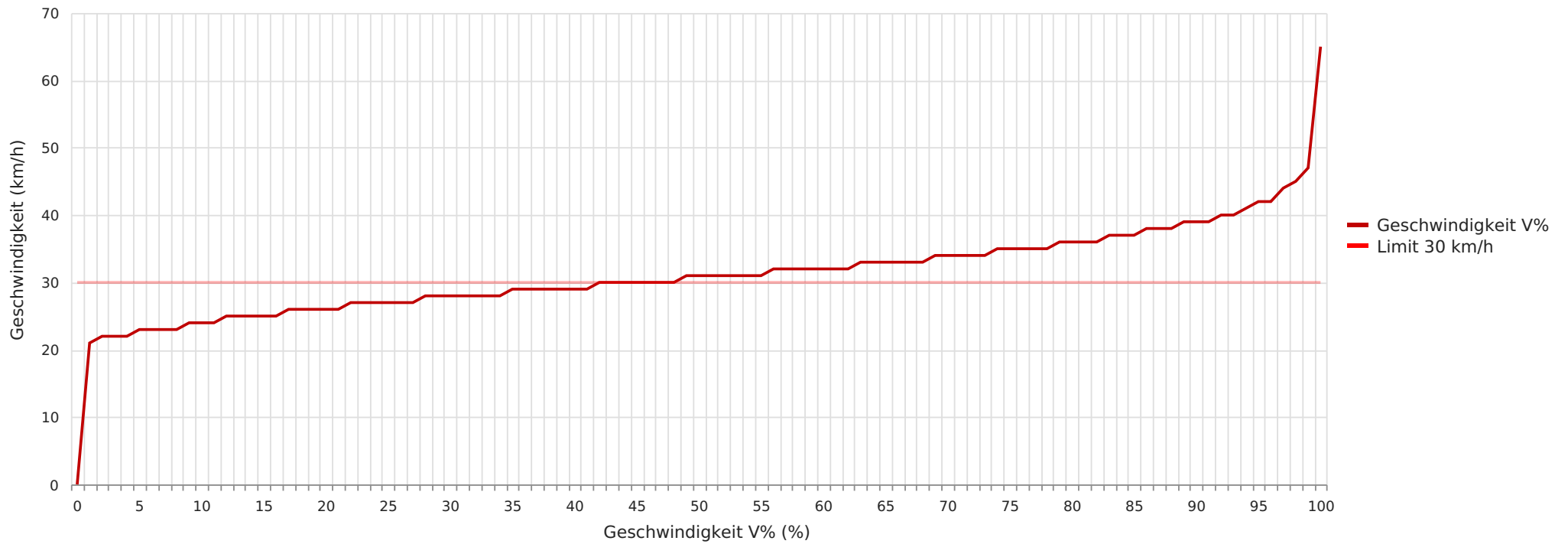

Statistik

Mittwoch, 4. Oktober 2023, 12:00 Uhr bis Mittwoch, 1. November 2023, 13:00 Uhr

Messungen	54184
Durchschnittsgeschwindigkeit	Vd 30 km/h
85% der Fahrzeuge fahren langsamer oder maximal	V85 36 km/h
Maximalgeschwindigkeit	Vmax 64 km/h



2023_10_04-11_01 Buchholz, Marschweg Richtung Westen
Vd, V85, Vmax vs. Uhrzeit

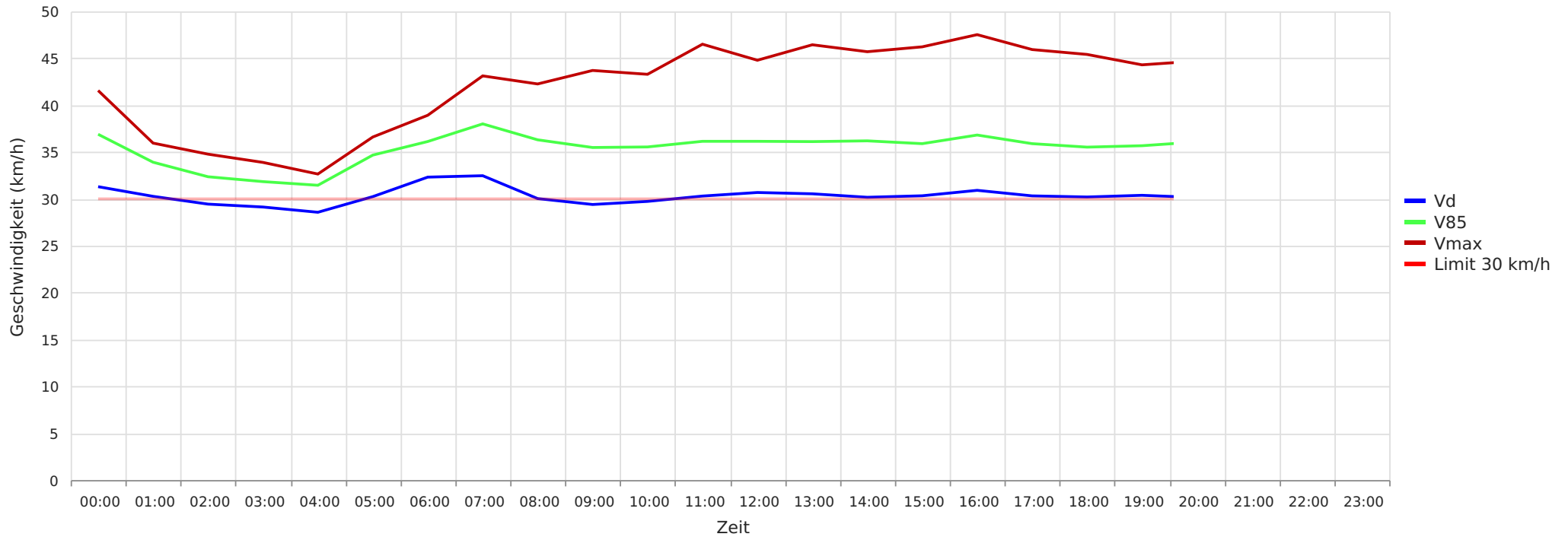

Statistik

Mittwoch, 4. Oktober 2023, 12:00 Uhr bis Mittwoch, 1. November 2023, 13:00 Uhr

Messungen	54184
Durchschnittsgeschwindigkeit	Vd 30 km/h
85% der Fahrzeuge fahren langsamer oder maximal	V85 36 km/h
Maximalgeschwindigkeit	Vmax 64 km/h