

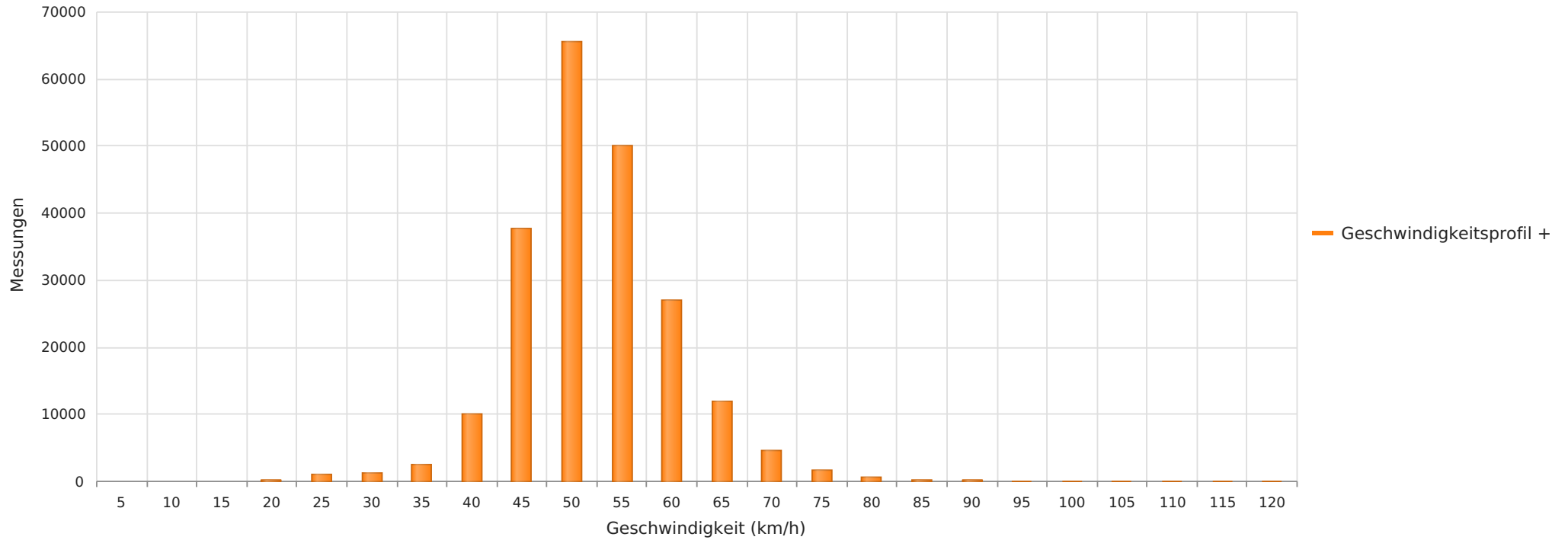

2023_07_28-08_14 Buchholz, B214 Richtung Celle
Anzahl der Messwerte vs. Geschwindigkeit



Statistik

Freitag, 28. Juli 2023, 11:00 Uhr bis Montag, 14. August 2023, 10:00 Uhr

Messungen	215037
Durchschnittsgeschwindigkeit	Vd 50 km/h
85% der Fahrzeuge fahren langsamer oder maximal	V85 58 km/h
Maximalgeschwindigkeit	Vmax 118 km/h



2023_07_28-08_14 Buchholz, B214 Richtung Celle
Vd, V85, Vmax, Anzahl der Messwerte vs. Wochentag

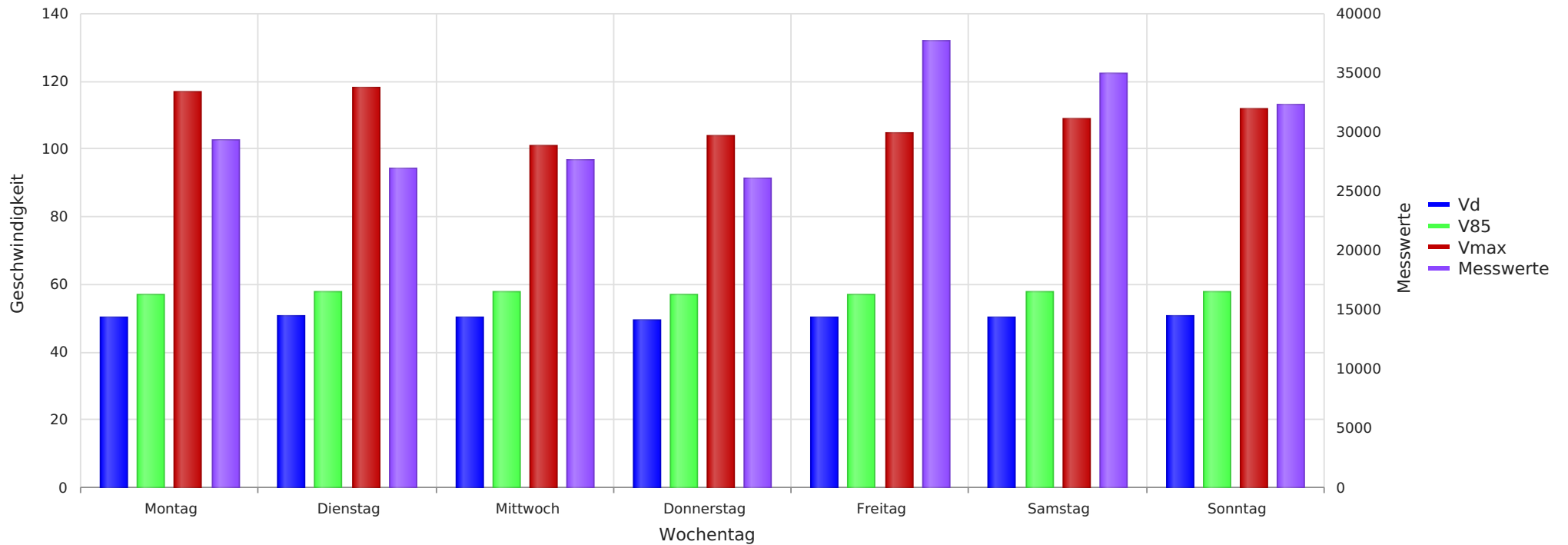

Statistik

Freitag, 28. Juli 2023, 11:00 Uhr bis Montag, 14. August 2023, 10:00 Uhr

Messungen	215037
Durchschnittsgeschwindigkeit	Vd 50 km/h
85% der Fahrzeuge fahren langsamer oder maximal	V85 58 km/h
Maximalgeschwindigkeit	Vmax 118 km/h



2023_07_28-08_14 Buchholz, B214 Richtung Celle
Anzahl der Messwerte vs. Messzeitraum

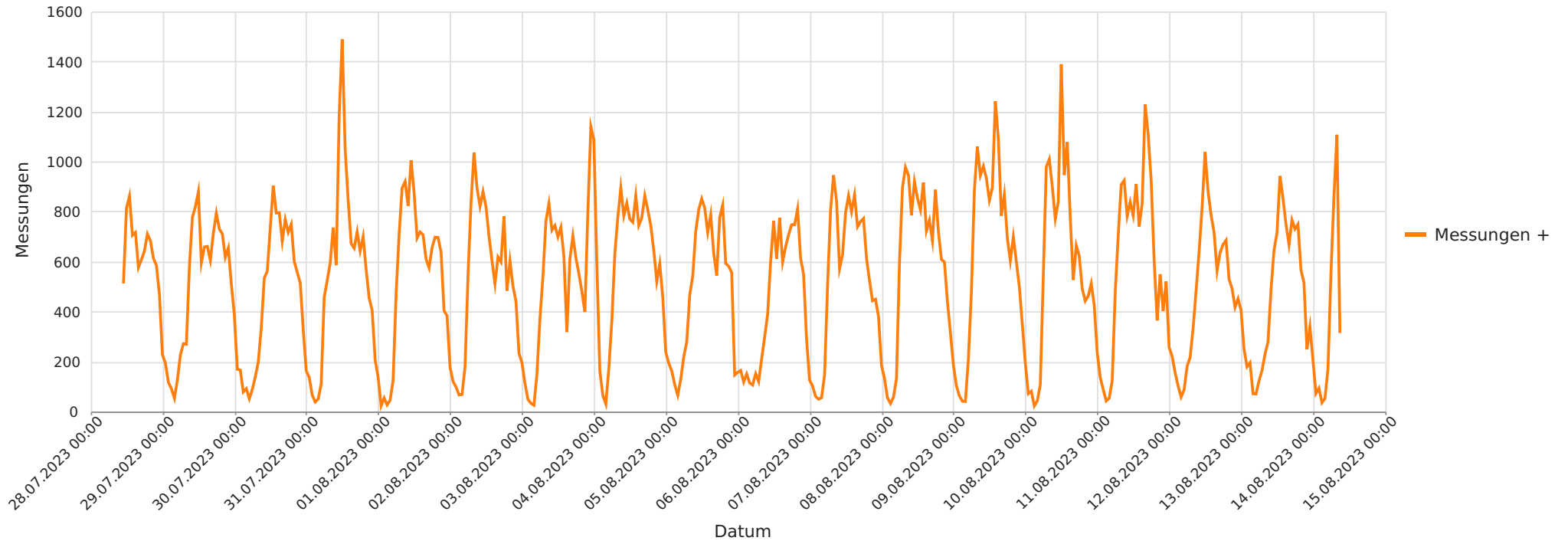

Statistik

Freitag, 28. Juli 2023, 11:00 Uhr bis Montag, 14. August 2023, 10:00 Uhr

Messungen	215037
Durchschnittsgeschwindigkeit	Vd 50 km/h
85% der Fahrzeuge fahren langsamer oder maximal	V85 58 km/h
Maximalgeschwindigkeit	Vmax 118 km/h



2023_07_28-08_14 Buchholz, B214 Richtung Celle
Gemittelte Anzahl an Messwerten vs. Uhrzeit

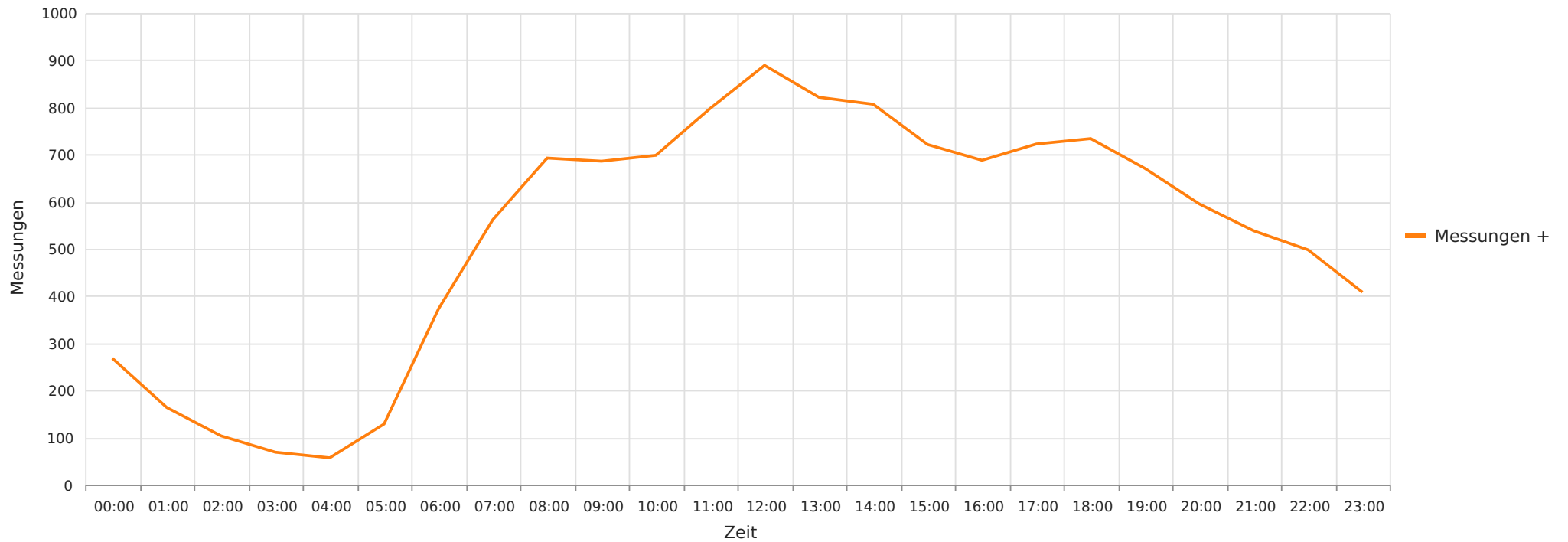

Statistik

Freitag, 28. Juli 2023, 11:00 Uhr bis Montag, 14. August 2023, 10:00 Uhr

Messungen		215037
Durchschnittsgeschwindigkeit	Vd	50 km/h
85% der Fahrzeuge fahren langsamer oder maximal	V85	58 km/h
Maximalgeschwindigkeit	Vmax	118 km/h



2023_07_28-08_14 Buchholz, B214 Richtung Celle
Geschwindigkeit vs. prozentueller Anteil an Messwerten

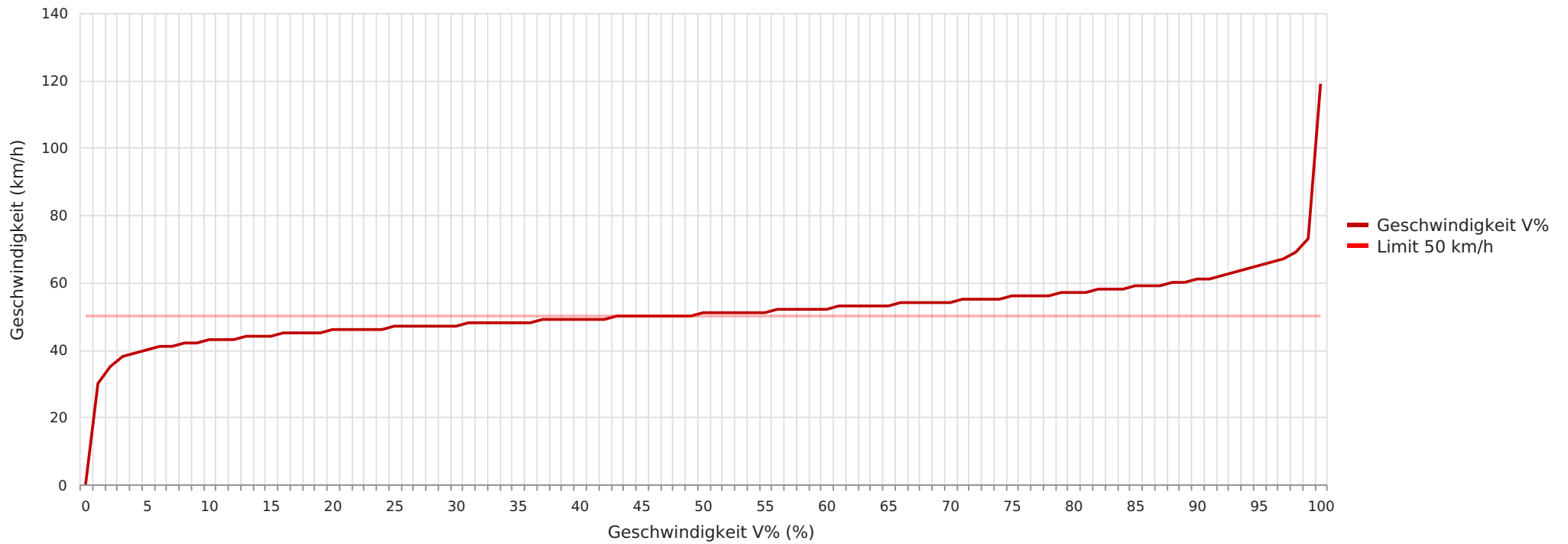

Statistik

Freitag, 28. Juli 2023, 11:00 Uhr bis Montag, 14. August 2023, 10:00 Uhr

Messungen	215037
Durchschnittsgeschwindigkeit	Vd 50 km/h
85% der Fahrzeuge fahren langsamer oder maximal	V85 58 km/h
Maximalgeschwindigkeit	Vmax 118 km/h



2023_07_28-08_14 Buchholz, B214 Richtung Celle
Vd, V85, Vmax vs. Uhrzeit

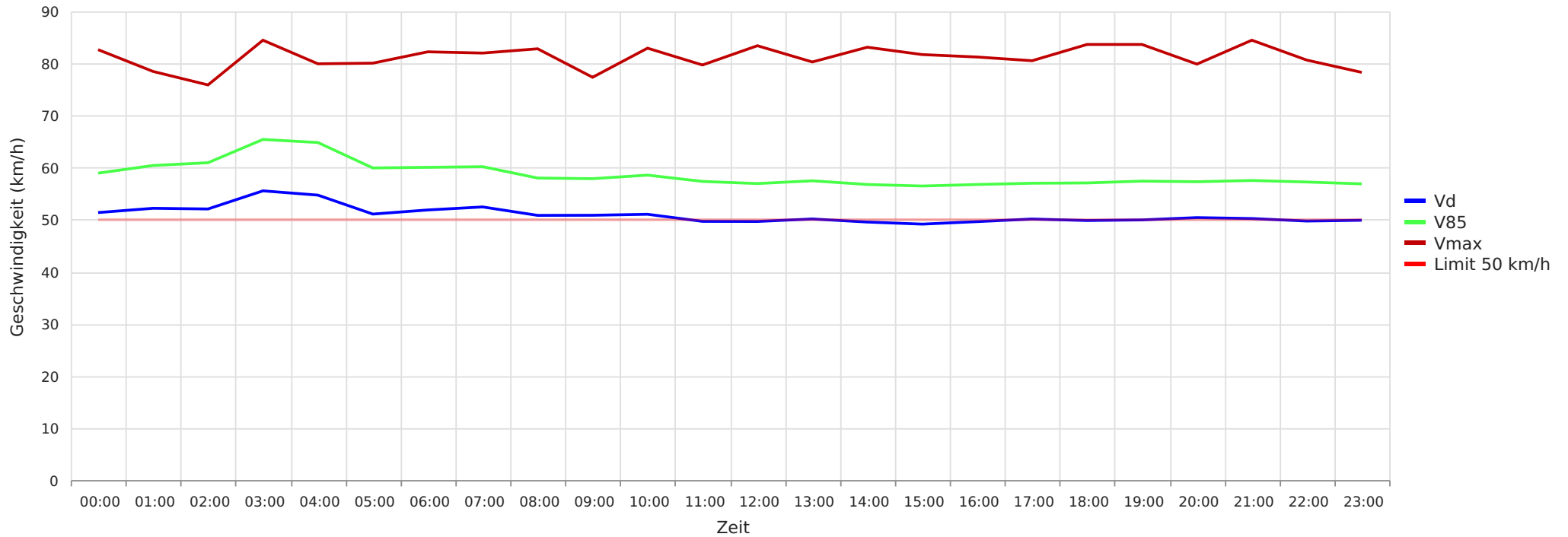

Statistik

Freitag, 28. Juli 2023, 11:00 Uhr bis Montag, 14. August 2023, 10:00 Uhr

Messungen	215037
Durchschnittsgeschwindigkeit	Vd 50 km/h
85% der Fahrzeuge fahren langsamer oder maximal	V85 58 km/h
Maximalgeschwindigkeit	Vmax 118 km/h