

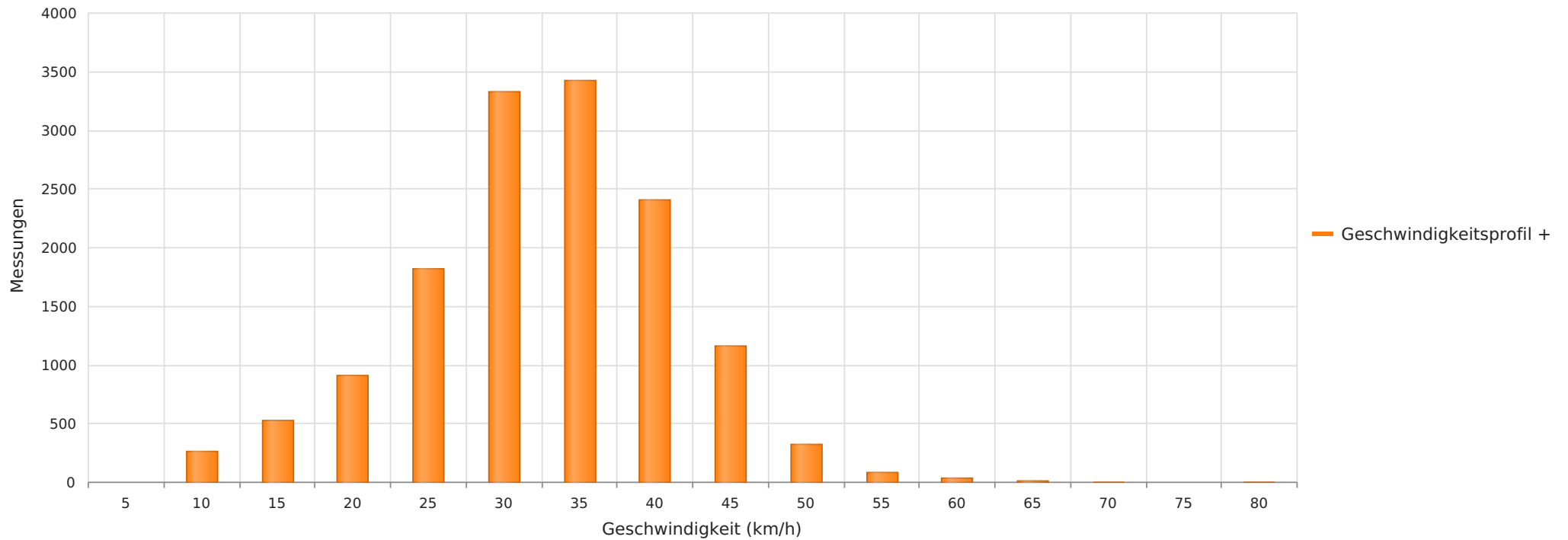

2023_07_03-28 Marklendorf Meierweg 10 Ri Ortsausgang
Anzahl der Messwerte vs. Geschwindigkeit



Statistik

Montag, 3. Juli 2023, 13:00 Uhr bis Freitag, 28. Juli 2023, 11:00 Uhr

Messungen	14306
Durchschnittsgeschwindigkeit	Vd 31 km/h
85% der Fahrzeuge fahren langsamer oder maximal	V85 39 km/h
Maximalgeschwindigkeit	Vmax 76 km/h



2023_07_03-28 Marklendorf Meierweg 10 Ri Ortsausgang
Vd, V85, Vmax, Anzahl der Messwerte vs. Wochentag

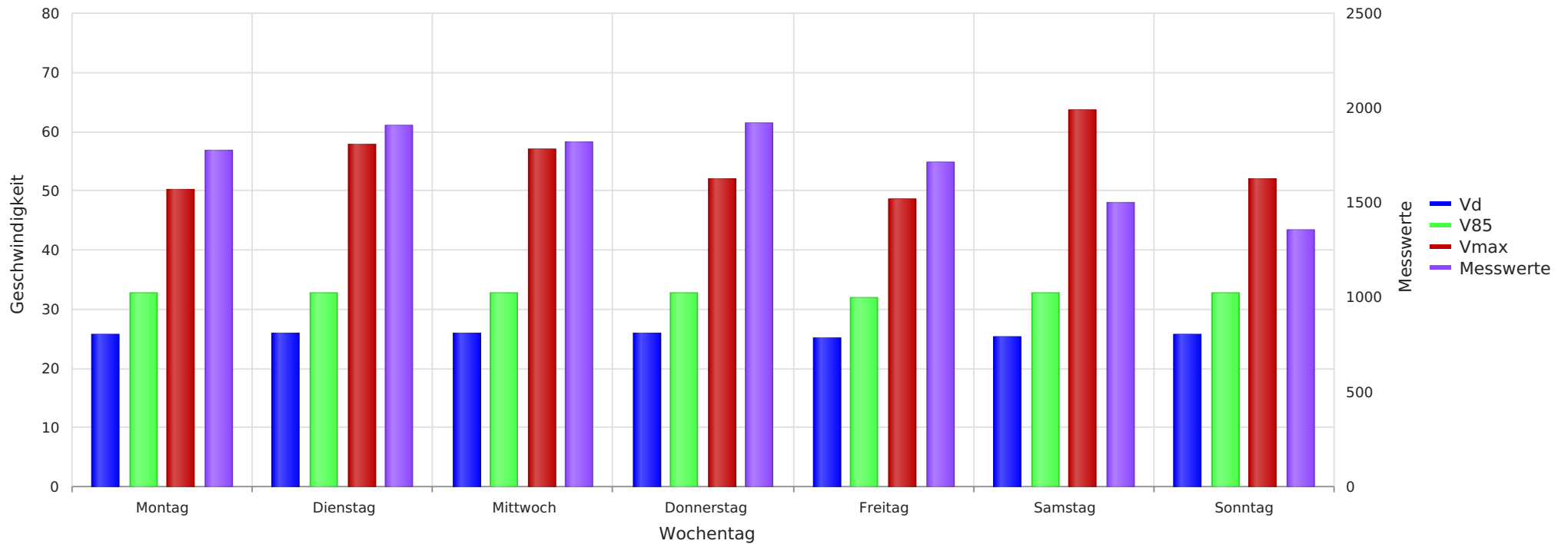

Statistik

Montag, 3. Juli 2023, 13:00 Uhr bis Freitag, 28. Juli 2023, 11:00 Uhr

Messungen	14306
Durchschnittsgeschwindigkeit	Vd 31 km/h
85% der Fahrzeuge fahren langsamer oder maximal	V85 39 km/h
Maximalgeschwindigkeit	Vmax 76 km/h



2023_07_03-28 Marklendorf Meierweg 10 Ri Ortsausgang
Anzahl der Messwerte vs. Messzeitraum

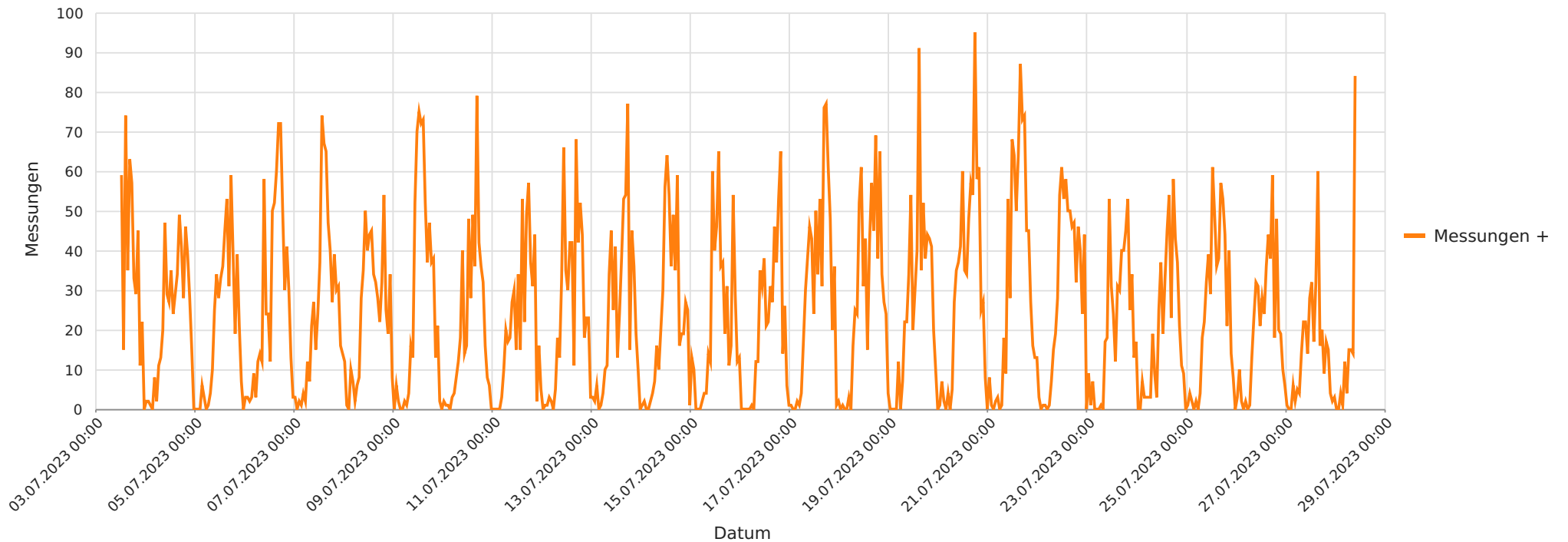

Statistik

Montag, 3. Juli 2023, 13:00 Uhr bis Freitag, 28. Juli 2023, 11:00 Uhr

Messungen		14306
Durchschnittsgeschwindigkeit	Vd	31 km/h
85% der Fahrzeuge fahren langsamer oder maximal	V85	39 km/h
Maximalgeschwindigkeit	Vmax	76 km/h



2023_07_03-28 Marklendorf Meierweg 10 Ri Ortsausgang
Vd, V85, Vmax vs. Uhrzeit

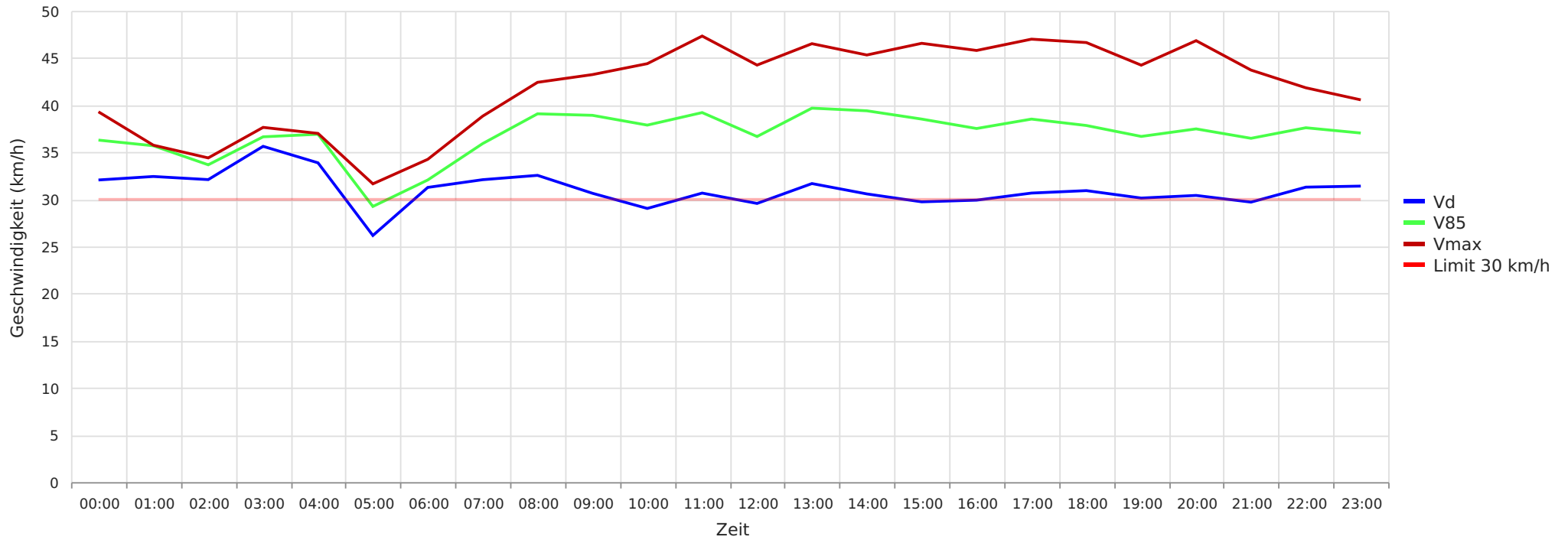

Statistik

Montag, 3. Juli 2023, 13:00 Uhr bis Freitag, 28. Juli 2023, 11:00 Uhr

Messungen	14306
Durchschnittsgeschwindigkeit	Vd 31 km/h
85% der Fahrzeuge fahren langsamer oder maximal	V85 39 km/h
Maximalgeschwindigkeit	Vmax 76 km/h



2023_07_03-28 Marklendorf Meierweg 10 Ri Ortsausgang
Gemittelte Anzahl an Messwerten vs. Uhrzeit

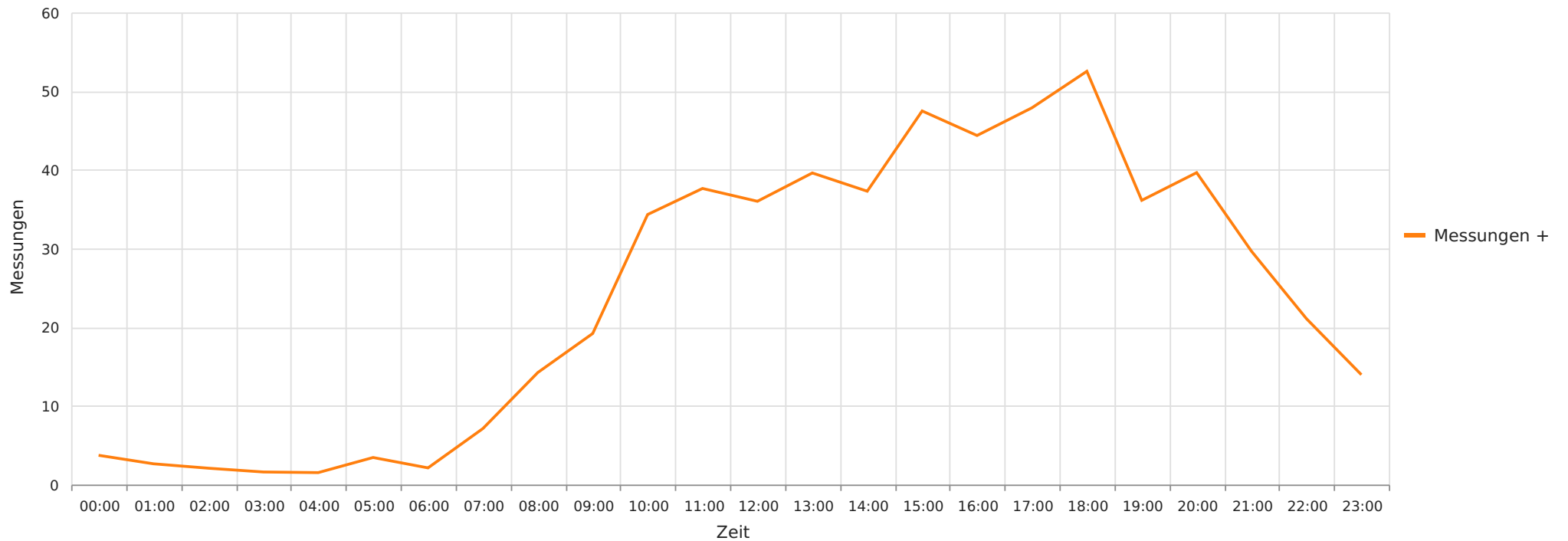

Statistik

Montag, 3. Juli 2023, 13:00 Uhr bis Freitag, 28. Juli 2023, 11:00 Uhr

Messungen		14306
Durchschnittsgeschwindigkeit	Vd	31 km/h
85% der Fahrzeuge fahren langsamer oder maximal	V85	39 km/h
Maximalgeschwindigkeit	Vmax	76 km/h



2023_07_03-28 Marklendorf Meierweg 10 Ri Ortsausgang
Geschwindigkeit vs. prozentueller Anteil an Messwerten

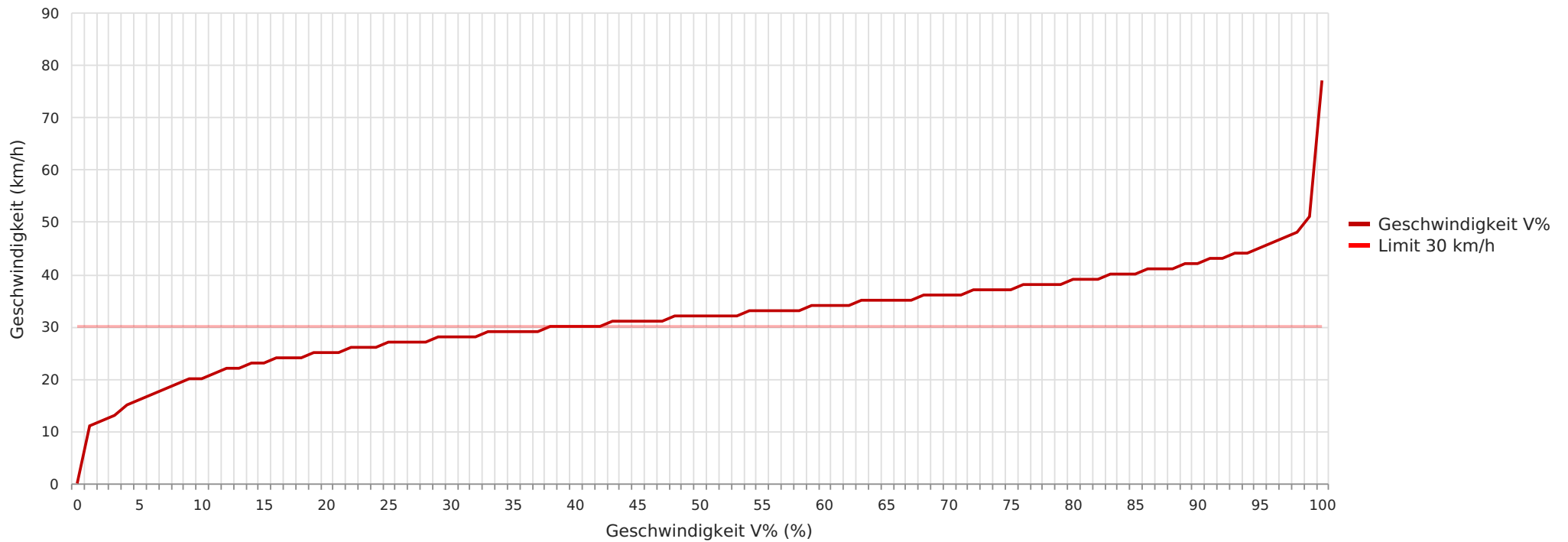

Statistik

Montag, 3. Juli 2023, 13:00 Uhr bis Freitag, 28. Juli 2023, 11:00 Uhr

Messungen		14306
Durchschnittsgeschwindigkeit	Vd	31 km/h
85% der Fahrzeuge fahren langsamer oder maximal	V85	39 km/h
Maximalgeschwindigkeit	Vmax	76 km/h



2023_07_03-28 Marklendorf Meierweg 10 Ri Ortsausgang
Anzahl der Messwerte vs. Geschwindigkeit

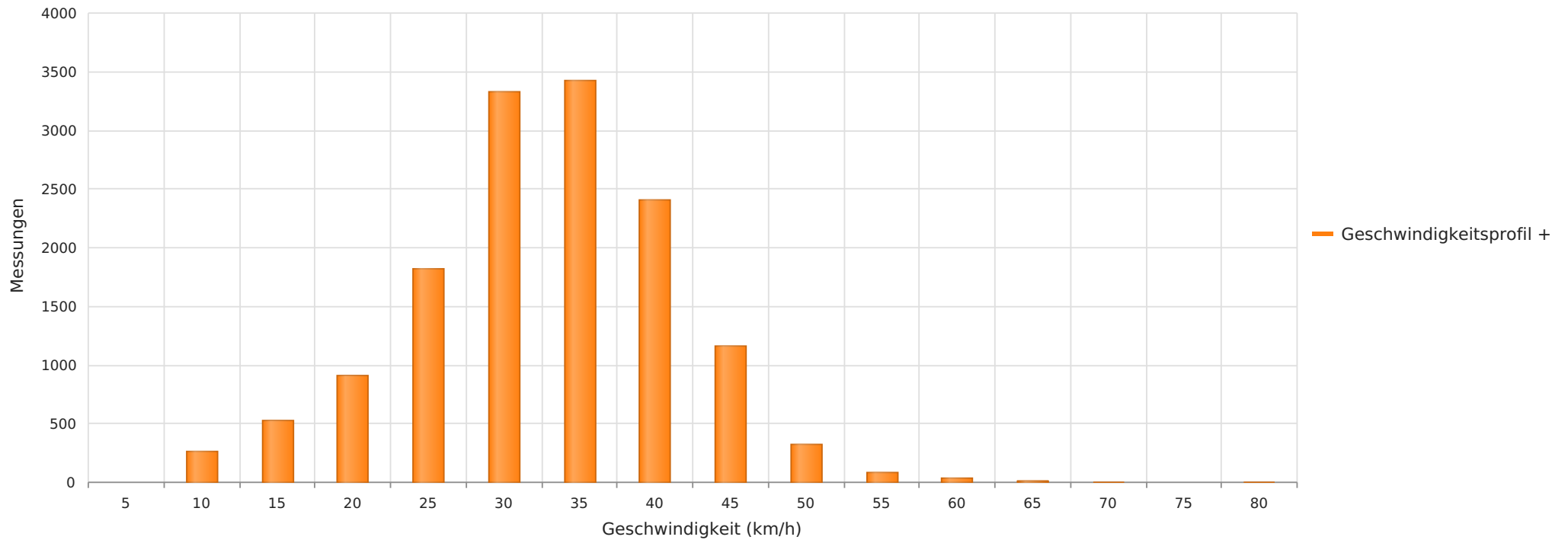

Statistik

Montag, 3. Juli 2023, 13:00 Uhr bis Freitag, 28. Juli 2023, 11:00 Uhr

Messungen		14306
Durchschnittsgeschwindigkeit	Vd	31 km/h
85% der Fahrzeuge fahren langsamer oder maximal	V85	39 km/h
Maximalgeschwindigkeit	Vmax	76 km/h