

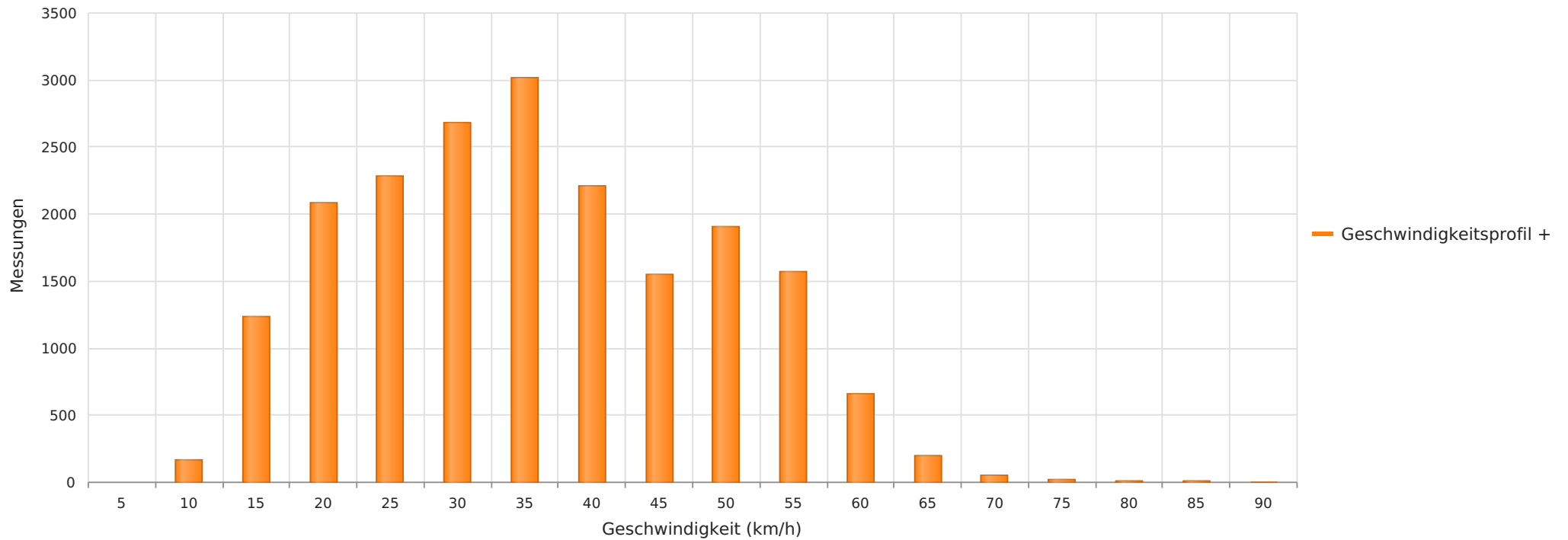

2023\_03\_30-06\_27 In den Fahren 35  
Anzahl der Messwerte vs. Geschwindigkeit



## Statistik

**Donnerstag, 30. März 2023, 16:00 Uhr bis Dienstag, 27. Juni 2023, 13:00 Uhr**

Messungen	19643
Durchschnittsgeschwindigkeit	Vd 34 km/h
85% der Fahrzeuge fahren langsamer oder maximal	V85 49 km/h
Maximalgeschwindigkeit	Vmax 89 km/h



2023\_03\_30-06\_27 In den Fahren 35  
Vd, V85, Vmax, Anzahl der Messwerte vs. Wochentag

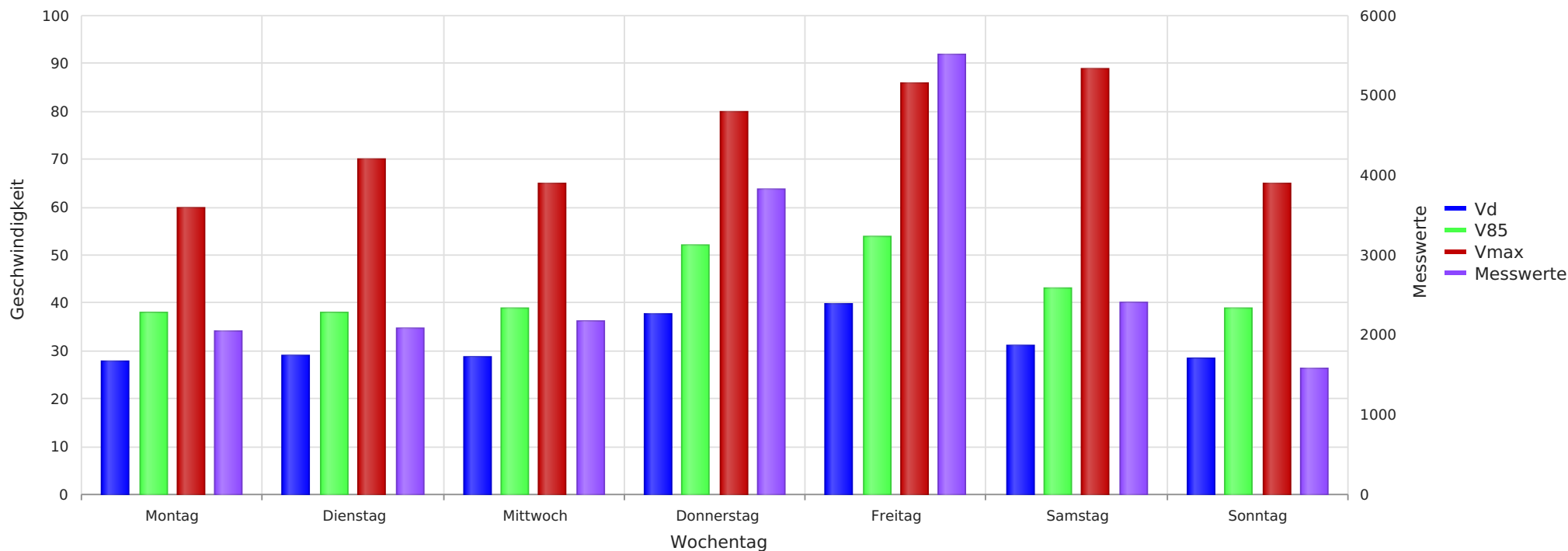

## Statistik

Donnerstag, 30. März 2023, 16:00 Uhr bis Dienstag, 27. Juni 2023, 13:00 Uhr

Messungen	19643
Durchschnittsgeschwindigkeit	Vd 34 km/h
85% der Fahrzeuge fahren langsamer oder maximal	V85 49 km/h
Maximalgeschwindigkeit	Vmax 89 km/h



2023\_03\_30-06\_27 In den Fuhren 35  
Anzahl der Messwerte vs. Messzeitraum

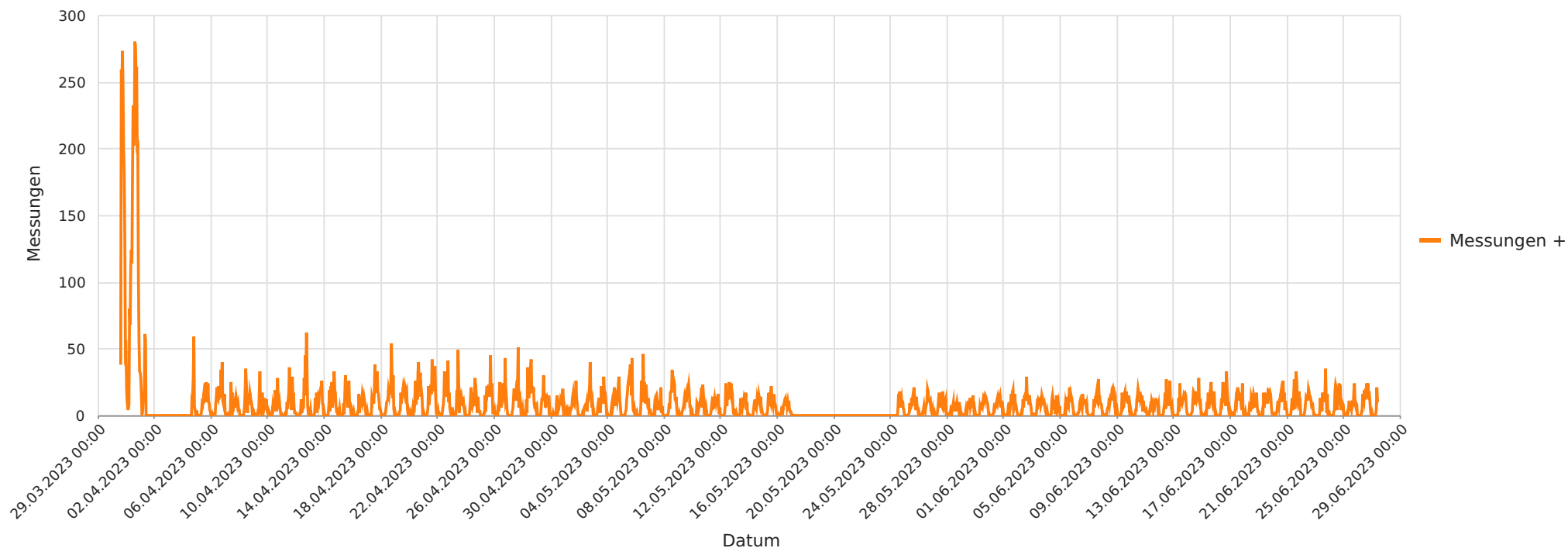

## Statistik

**Donnerstag, 30. März 2023, 16:00 Uhr bis Dienstag, 27. Juni 2023, 13:00 Uhr**

Messungen		19643
Durchschnittsgeschwindigkeit	Vd	34 km/h
85% der Fahrzeuge fahren langsamer oder maximal	V85	49 km/h
Maximalgeschwindigkeit	Vmax	89 km/h



2023\_03\_30-06\_27 In den Fahren 35  
Gemittelte Anzahl an Messwerten vs. Uhrzeit

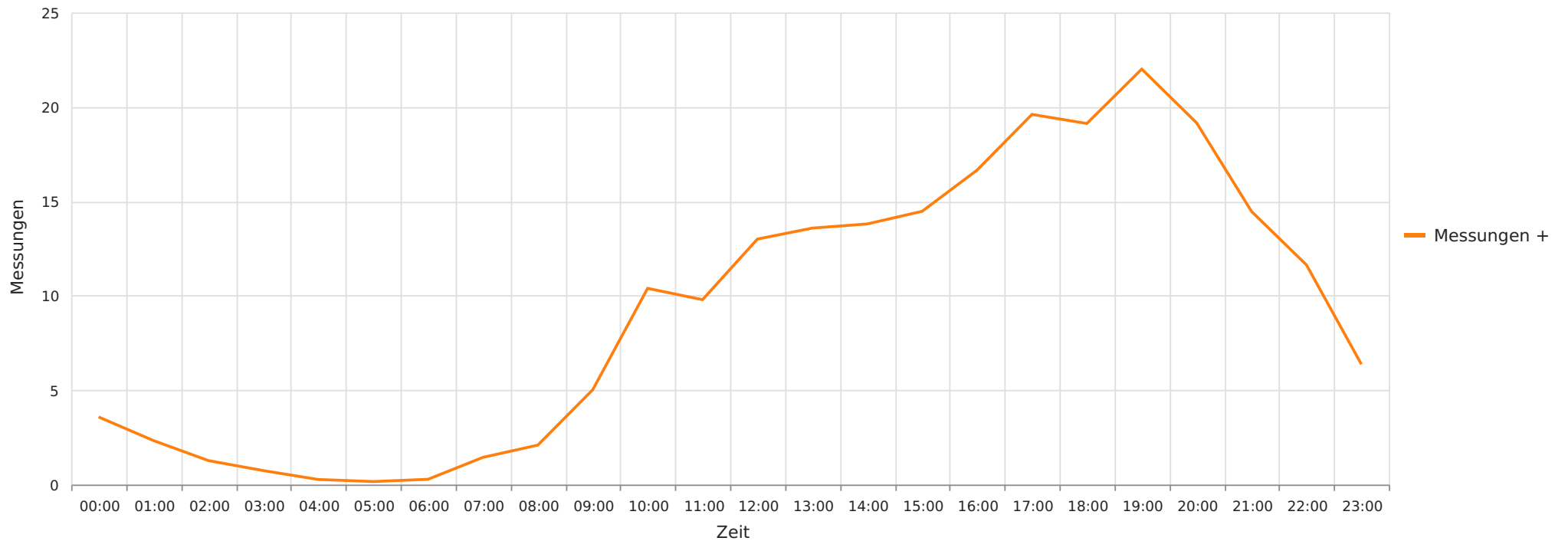

## Statistik

Donnerstag, 30. März 2023, 16:00 Uhr bis Dienstag, 27. Juni 2023, 13:00 Uhr

Messungen	19643
Durchschnittsgeschwindigkeit	Vd 34 km/h
85% der Fahrzeuge fahren langsamer oder maximal	V85 49 km/h
Maximalgeschwindigkeit	Vmax 89 km/h



2023\_03\_30-06\_27 In den Fuhren 35  
Vd, V85, Vmax vs. Uhrzeit

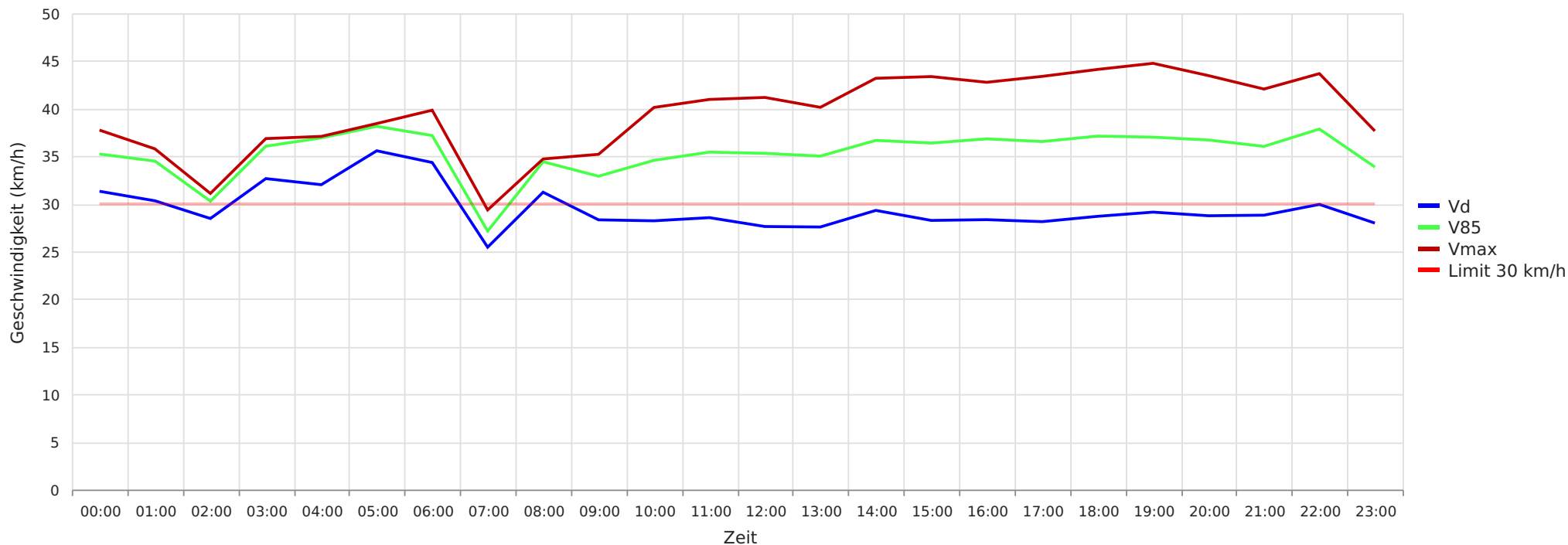

## Statistik

Donnerstag, 30. März 2023, 16:00 Uhr bis Dienstag, 27. Juni 2023, 13:00 Uhr

Messungen	19643
Durchschnittsgeschwindigkeit	Vd 34 km/h
85% der Fahrzeuge fahren langsamer oder maximal	V85 49 km/h
Maximalgeschwindigkeit	Vmax 89 km/h



2023\_03\_30-06\_27 In den Fahren 35  
Geschwindigkeit vs. prozentueller Anteil an Messwerten

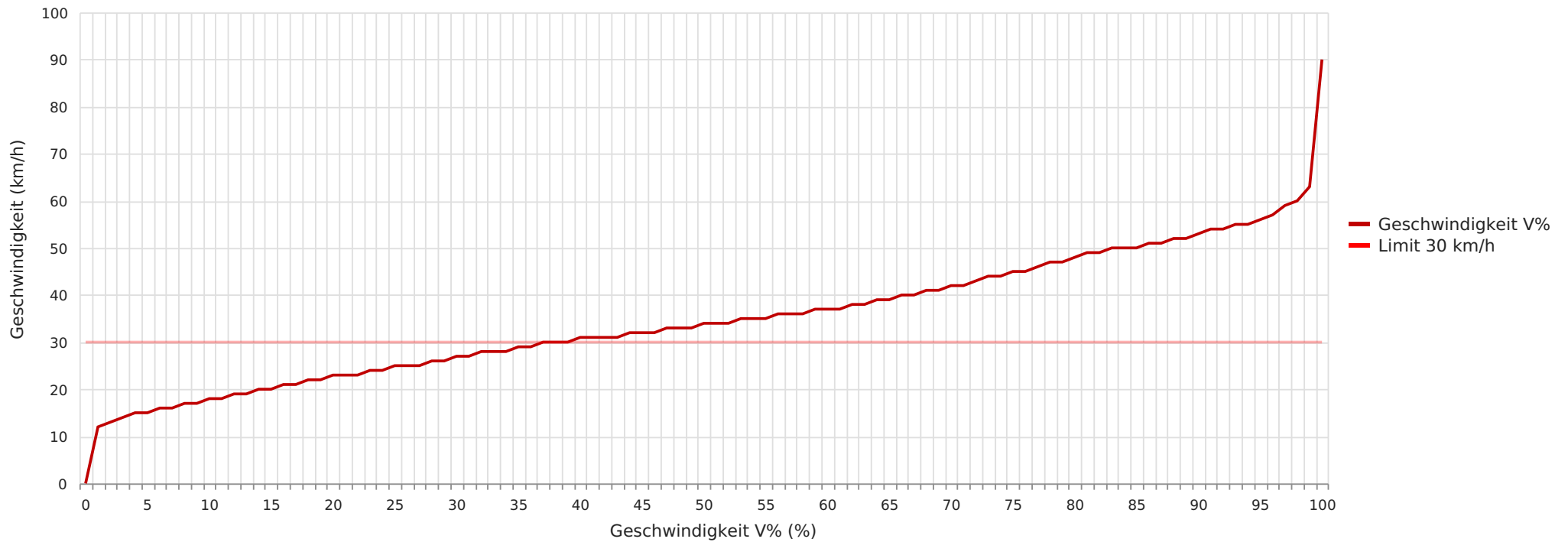

## Statistik

Donnerstag, 30. März 2023, 16:00 Uhr bis Dienstag, 27. Juni 2023, 13:00 Uhr

Messungen	19643
Durchschnittsgeschwindigkeit	Vd 34 km/h
85% der Fahrzeuge fahren langsamer oder maximal	V85 49 km/h
Maximalgeschwindigkeit	Vmax 89 km/h