

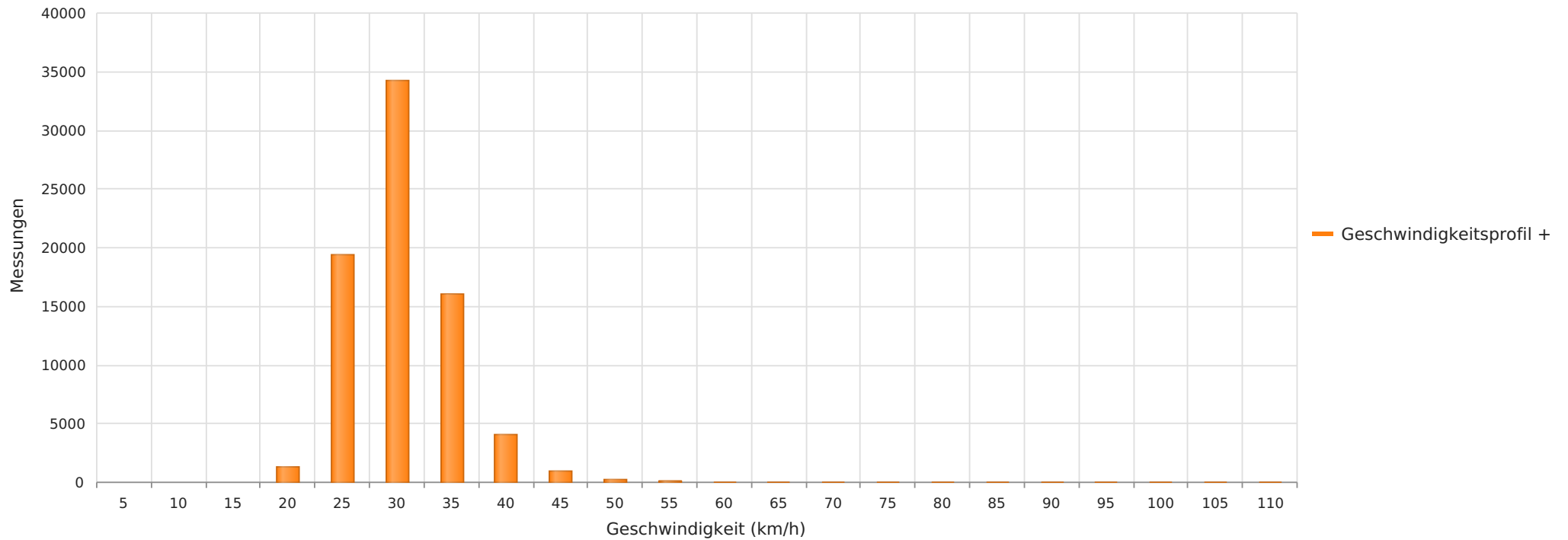

2023\_03\_30-05\_02 Buchholz Vor dem Dorfe 4 Richtung B214  
Anzahl der Messwerte vs. Geschwindigkeit



## Statistik

**Donnerstag, 30. März 2023, 10:00 Uhr bis Dienstag, 2. Mai 2023, 13:00 Uhr**

Messungen		76489
Durchschnittsgeschwindigkeit	Vd	28 km/h
85% der Fahrzeuge fahren langsamer oder maximal	V85	33 km/h
Maximalgeschwindigkeit	Vmax	107 km/h



2023\_03\_30-05\_02 Buchholz Vor dem Dorfe 4 Richtung B214  
Vd, V85, Vmax, Anzahl der Messwerte vs. Wochentag

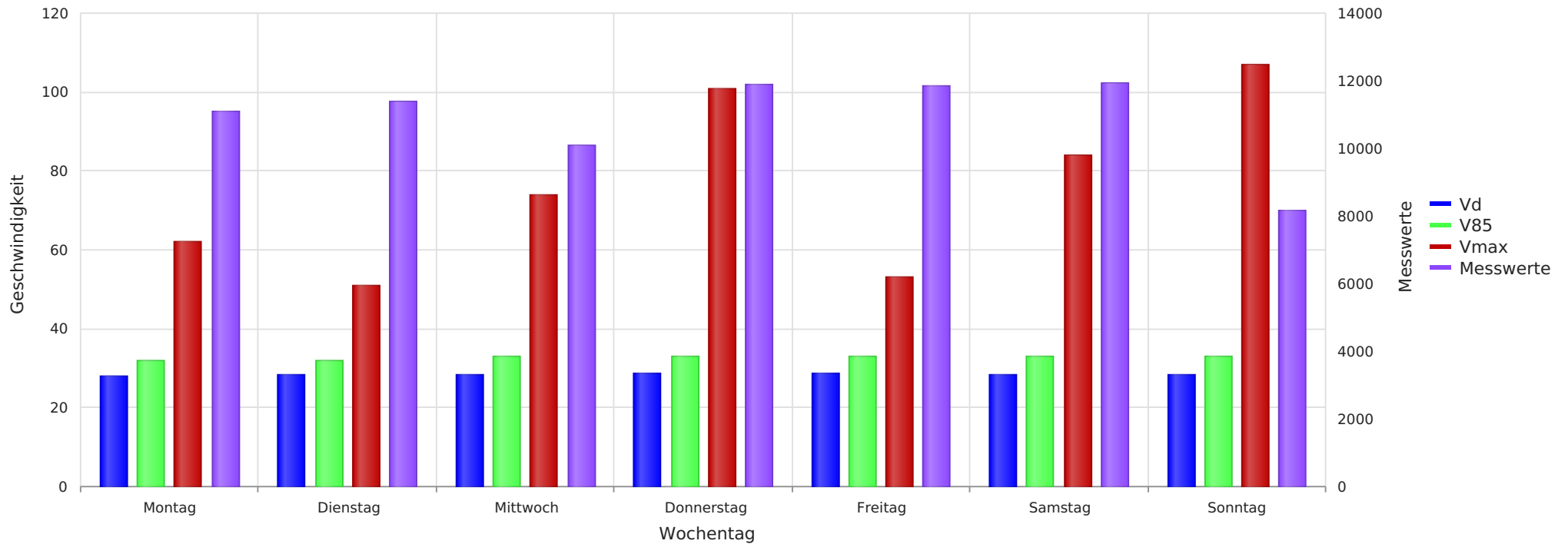

## Statistik

**Donnerstag, 30. März 2023, 10:00 Uhr bis Dienstag, 2. Mai 2023, 13:00 Uhr**

Messungen	76489
Durchschnittsgeschwindigkeit	Vd 28 km/h
85% der Fahrzeuge fahren langsamer oder maximal	V85 33 km/h
Maximalgeschwindigkeit	Vmax 107 km/h



2023\_03\_30-05\_02 Buchholz Vor dem Dorfe 4 Richtung B214  
Anzahl der Messwerte vs. Messzeitraum

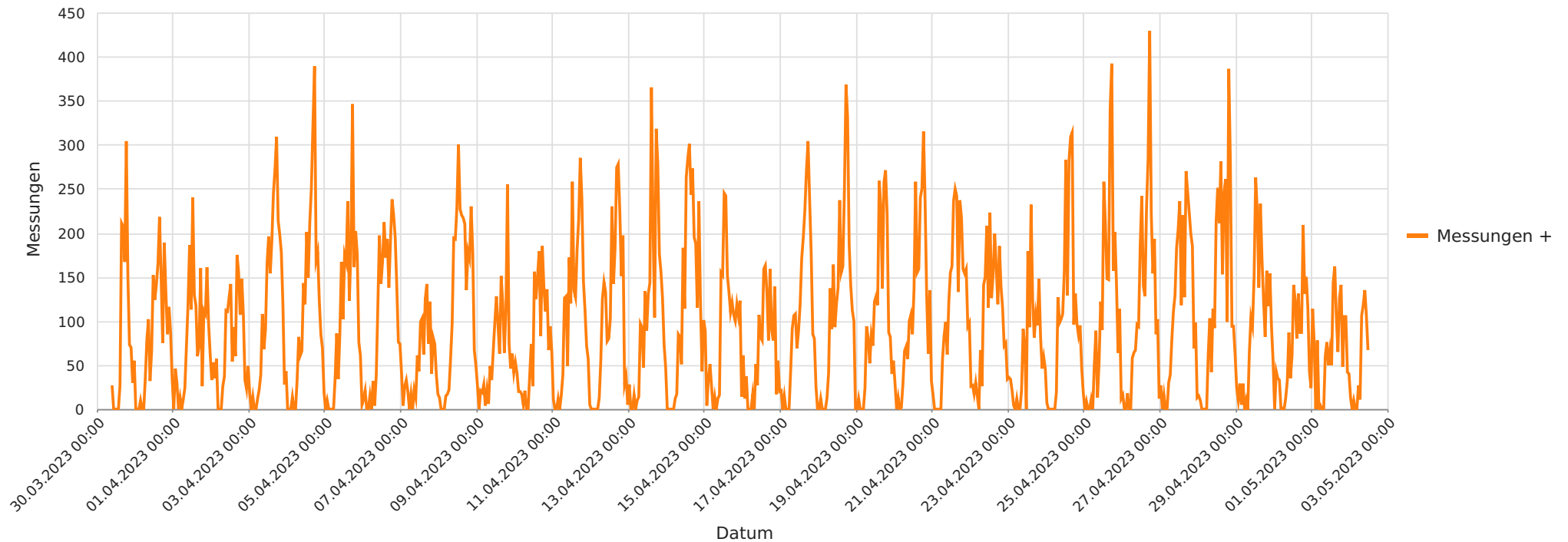

## Statistik

**Donnerstag, 30. März 2023, 10:00 Uhr bis Dienstag, 2. Mai 2023, 13:00 Uhr**

Messungen		76489
Durchschnittsgeschwindigkeit	Vd	28 km/h
85% der Fahrzeuge fahren langsamer oder maximal	V85	33 km/h
Maximalgeschwindigkeit	Vmax	107 km/h



2023\_03\_30-05\_02 Buchholz Vor dem Dorfe 4 Richtung B214  
Gemittelte Anzahl an Messwerten vs. Uhrzeit

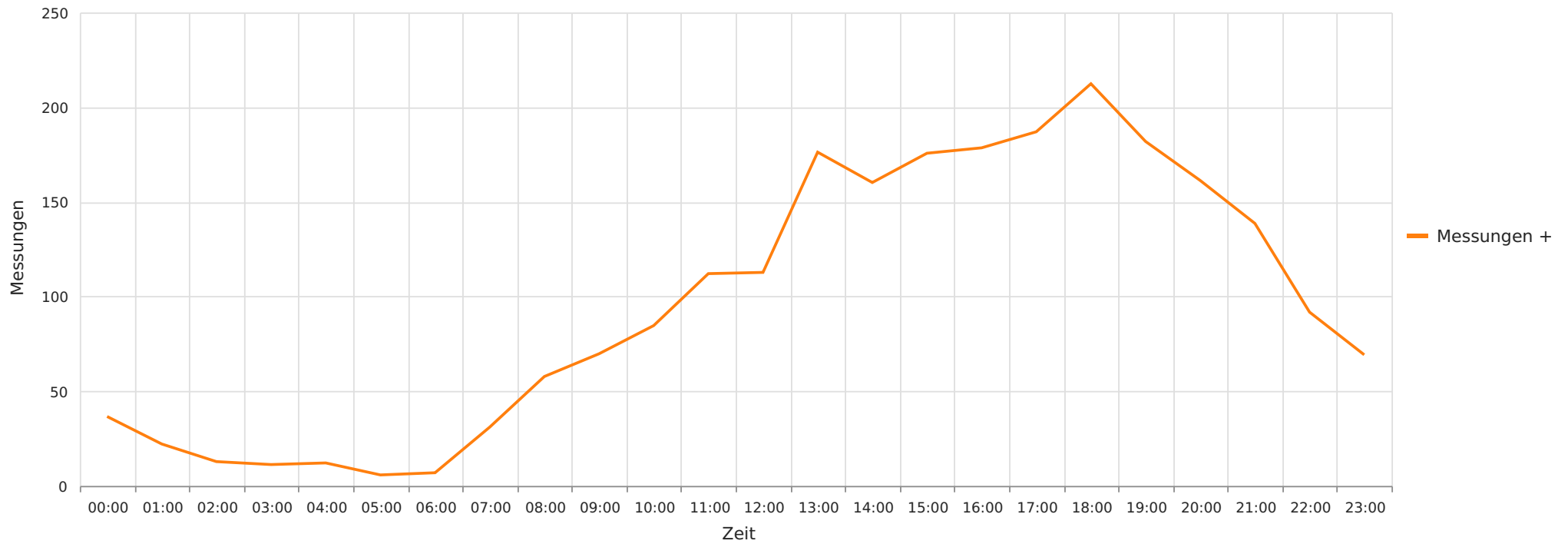

## Statistik

**Donnerstag, 30. März 2023, 10:00 Uhr bis Dienstag, 2. Mai 2023, 13:00 Uhr**

Messungen		76489
Durchschnittsgeschwindigkeit	Vd	28 km/h
85% der Fahrzeuge fahren langsamer oder maximal	V85	33 km/h
Maximalgeschwindigkeit	Vmax	107 km/h



2023\_03\_30-05\_02 Buchholz Vor dem Dorfe 4 Richtung B214  
Vd, V85, Vmax vs. Uhrzeit

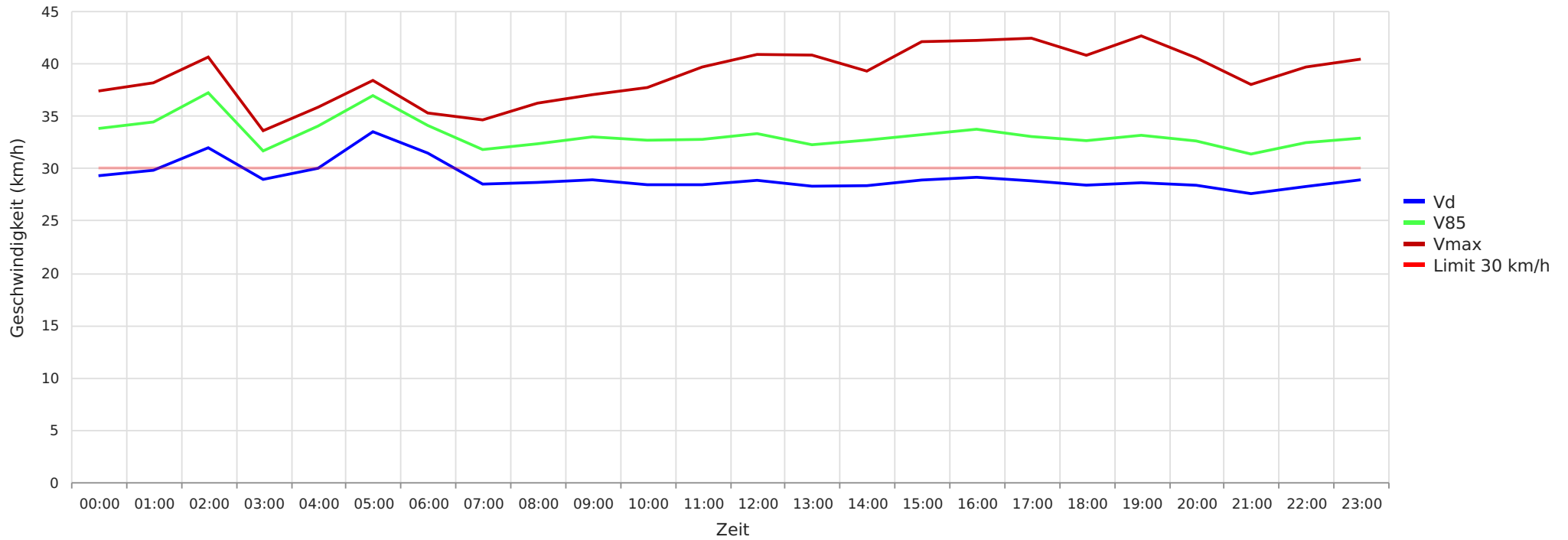

## Statistik

Donnerstag, 30. März 2023, 10:00 Uhr bis Dienstag, 2. Mai 2023, 13:00 Uhr

Messungen	76489
Durchschnittsgeschwindigkeit	Vd 28 km/h
85% der Fahrzeuge fahren langsamer oder maximal	V85 33 km/h
Maximalgeschwindigkeit	Vmax 107 km/h



2023\_03\_30-05\_02 Buchholz Vor dem Dorfe 4 Richtung B214  
Geschwindigkeit vs. prozentueller Anteil an Messwerten

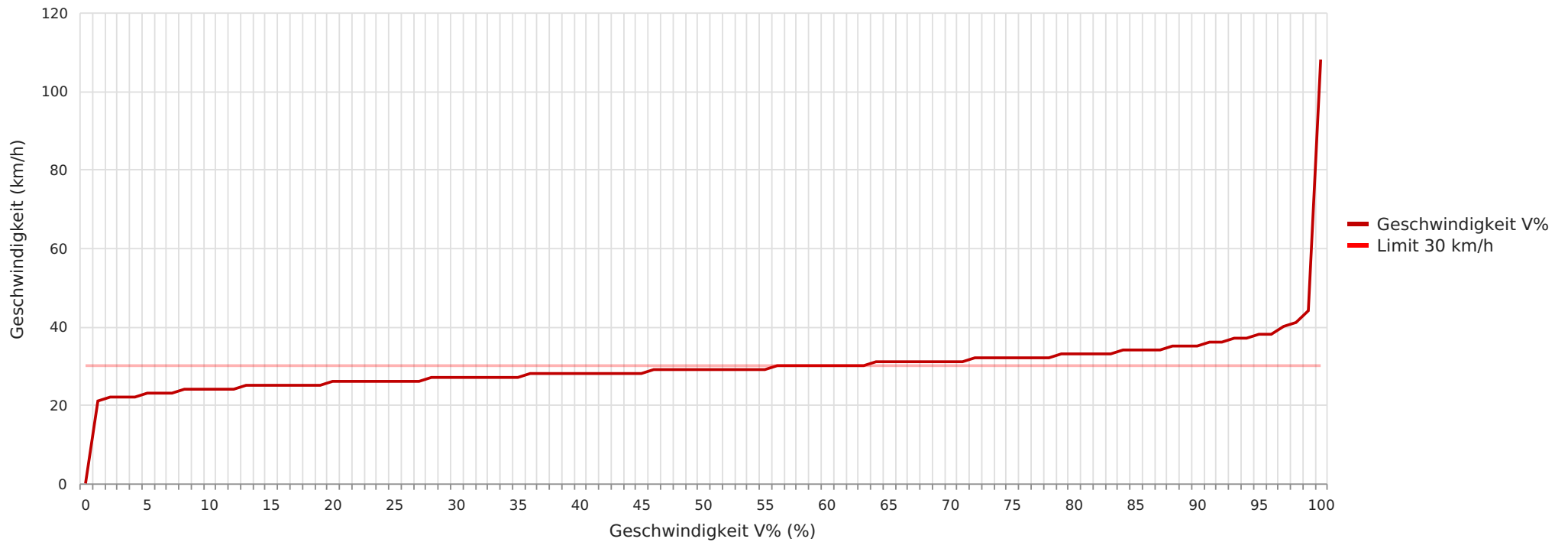

## Statistik

Donnerstag, 30. März 2023, 10:00 Uhr bis Dienstag, 2. Mai 2023, 13:00 Uhr

Messungen		76489
Durchschnittsgeschwindigkeit	Vd	28 km/h
85% der Fahrzeuge fahren langsamer oder maximal	V85	33 km/h
Maximalgeschwindigkeit	Vmax	107 km/h