

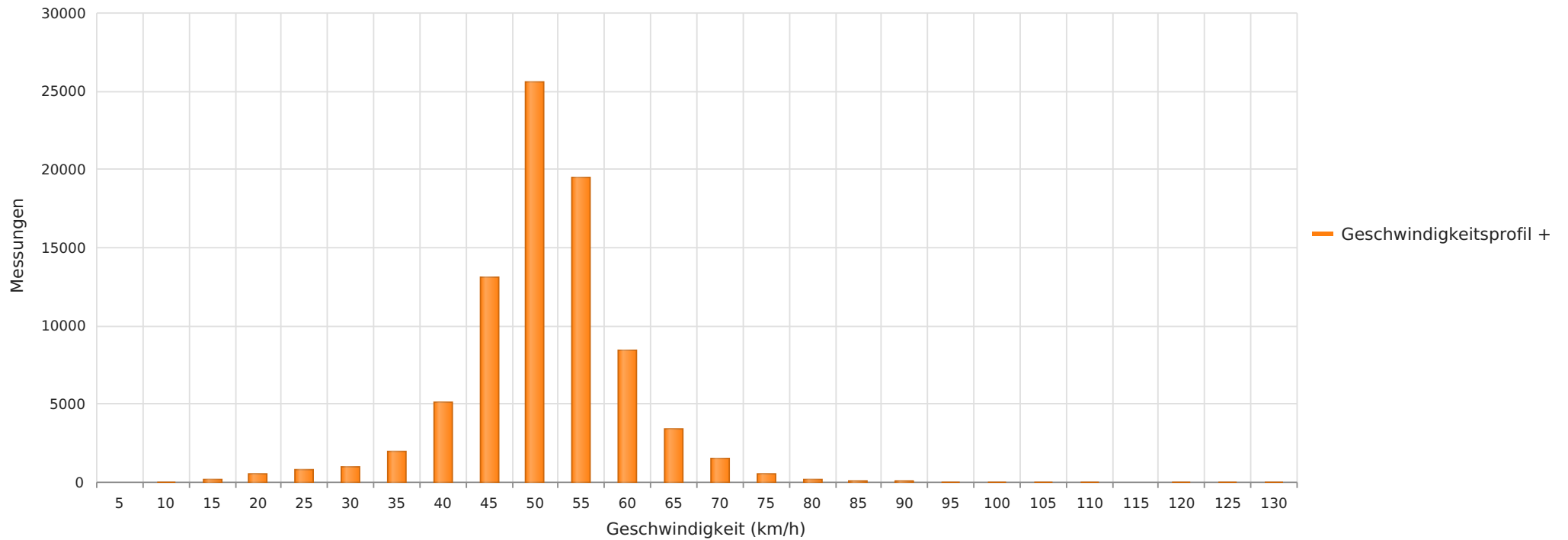

2023\_03\_07-24 Buchholz B214 Richtung Celle  
Anzahl der Messwerte vs. Geschwindigkeit



## Statistik

**Dienstag, 7. März 2023, 12:00 Uhr bis Freitag, 24. März 2023, 17:00 Uhr**

Messungen		82080
Durchschnittsgeschwindigkeit	Vd	49 km/h
85% der Fahrzeuge fahren langsamer oder maximal	V85	56 km/h
Maximalgeschwindigkeit	Vmax	127 km/h



2023\_03\_07-24 Buchholz B214 Richtung Celle  
Vd, V85, Vmax, Anzahl der Messwerte vs. Wochentag

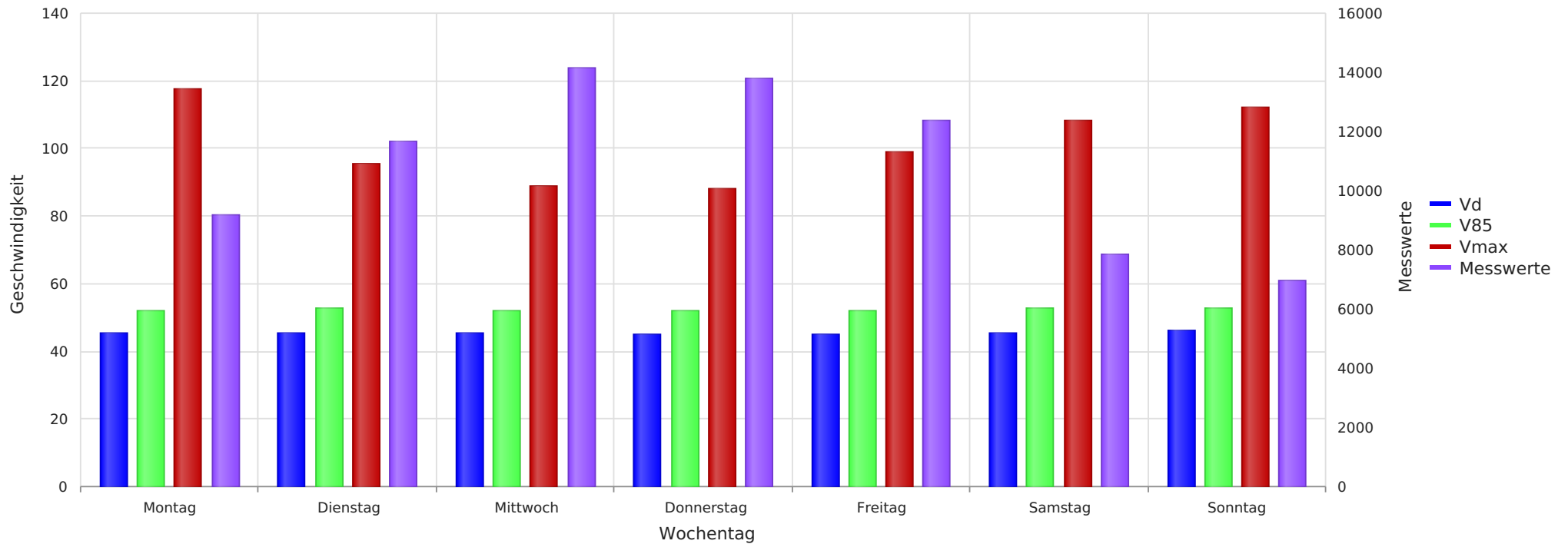

## Statistik

**Dienstag, 7. März 2023, 12:00 Uhr bis Freitag, 24. März 2023, 17:00 Uhr**

Messungen	82080
Durchschnittsgeschwindigkeit	Vd 49 km/h
85% der Fahrzeuge fahren langsamer oder maximal	V85 56 km/h
Maximalgeschwindigkeit	Vmax 127 km/h



2023\_03\_07-24 Buchholz B214 Richtung Celle  
Anzahl der Messwerte vs. Messzeitraum

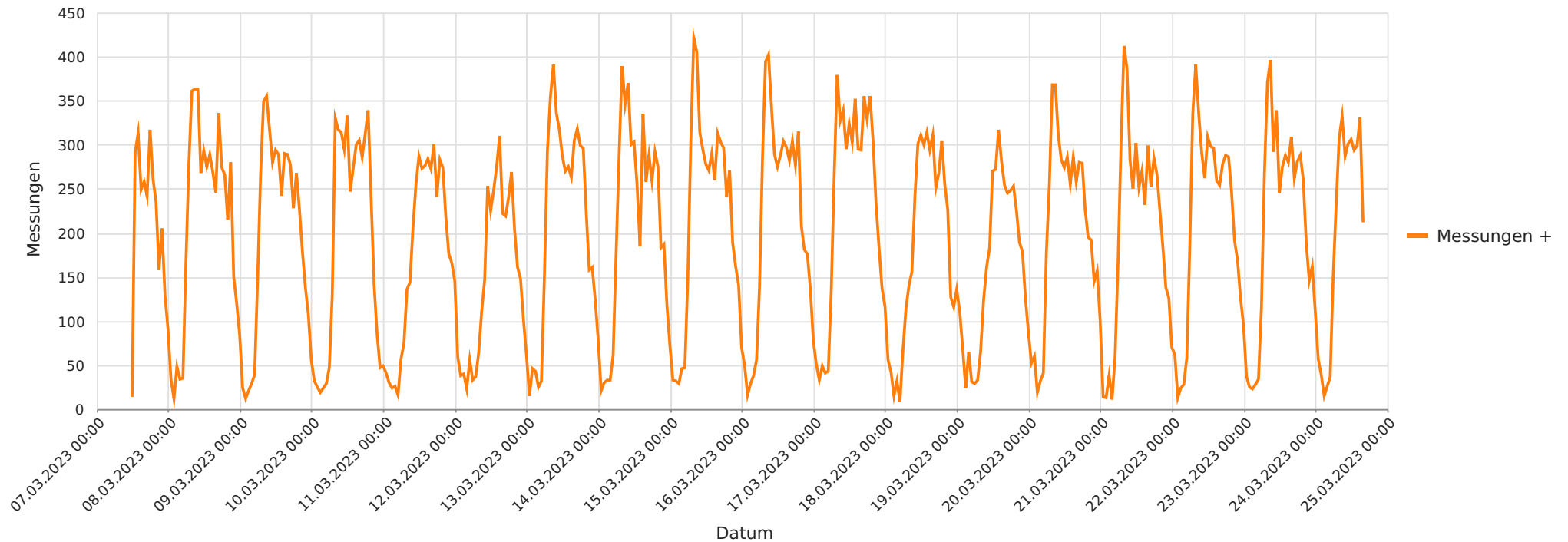

## Statistik

**Dienstag, 7. März 2023, 12:00 Uhr bis Freitag, 24. März 2023, 17:00 Uhr**

Messungen	82080
Durchschnittsgeschwindigkeit	Vd 49 km/h
85% der Fahrzeuge fahren langsamer oder maximal	V85 56 km/h
Maximalgeschwindigkeit	Vmax 127 km/h



2023\_03\_07-24 Buchholz B214 Richtung Celle  
Gemittelte Anzahl an Messwerten vs. Uhrzeit

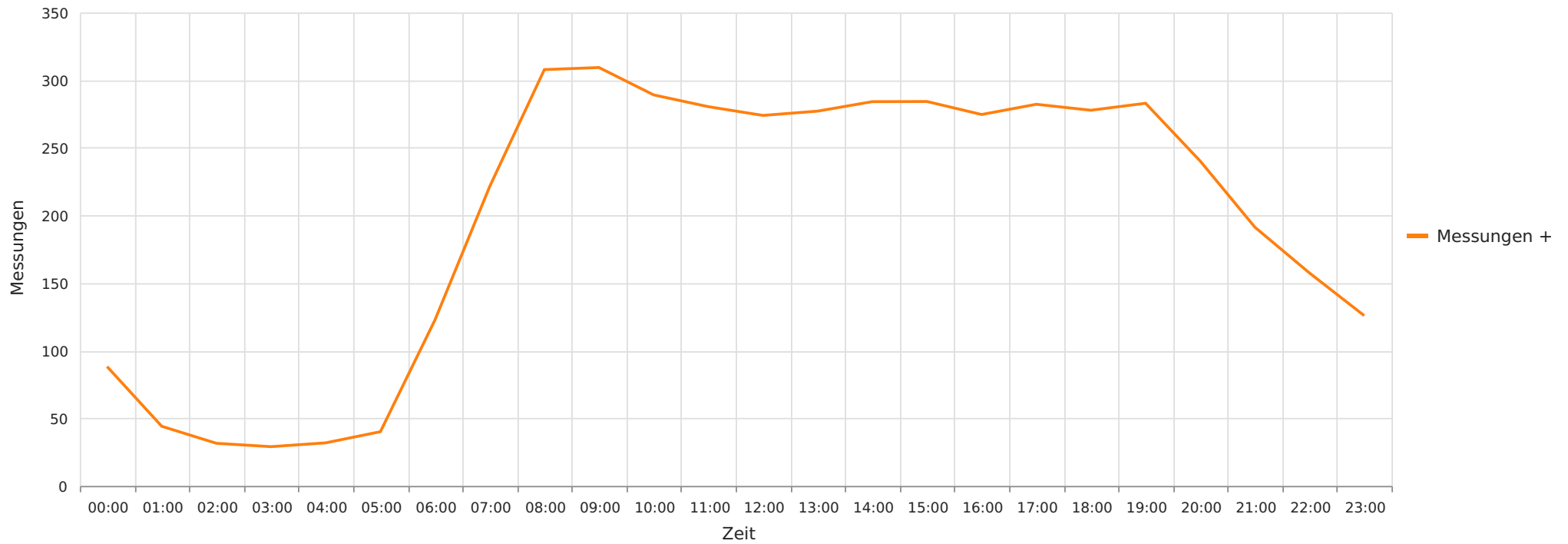

## Statistik

**Dienstag, 7. März 2023, 12:00 Uhr bis Freitag, 24. März 2023, 17:00 Uhr**

Messungen	82080
Durchschnittsgeschwindigkeit	Vd 49 km/h
85% der Fahrzeuge fahren langsamer oder maximal	V85 56 km/h
Maximalgeschwindigkeit	Vmax 127 km/h



2023\_03\_07-24 Buchholz B214 Richtung Celle  
Vd, V85, Vmax vs. Uhrzeit

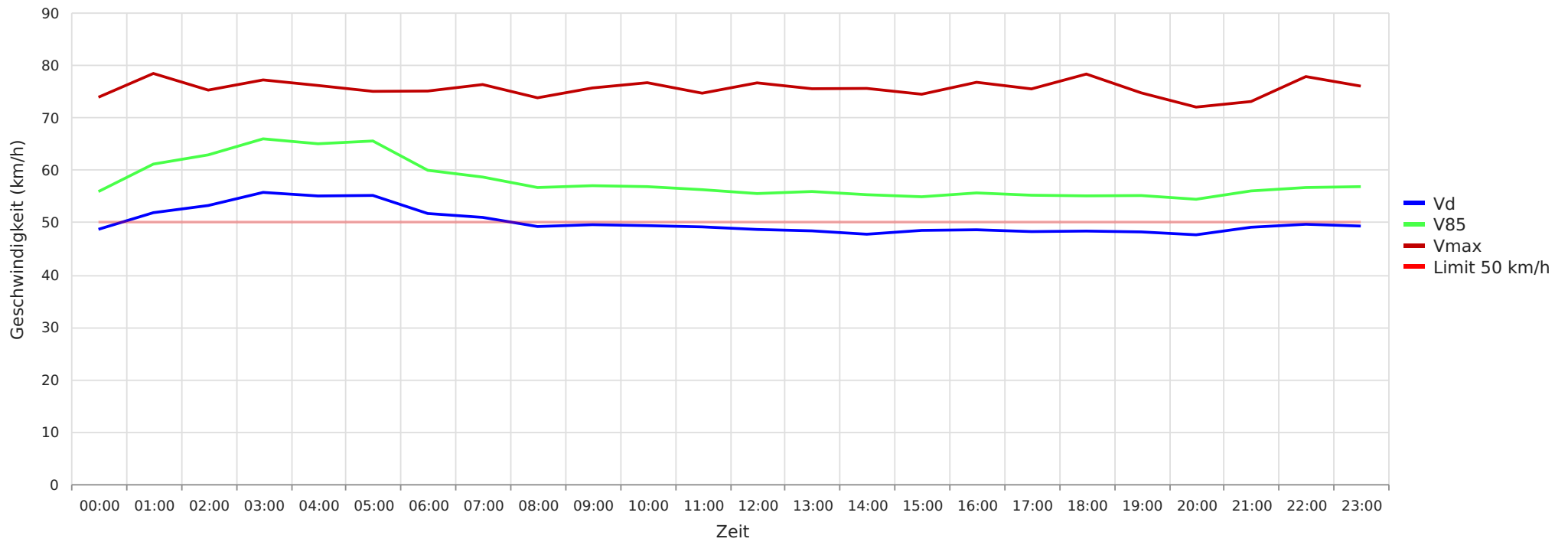

## Statistik

Dienstag, 7. März 2023, 12:00 Uhr bis Freitag, 24. März 2023, 17:00 Uhr

Messungen	82080
Durchschnittsgeschwindigkeit	Vd 49 km/h
85% der Fahrzeuge fahren langsamer oder maximal	V85 56 km/h
Maximalgeschwindigkeit	Vmax 127 km/h





2023\_03\_07-24 Buchholz B214 Richtung Celle  
Geschwindigkeit vs. prozentueller Anteil an Messwerten

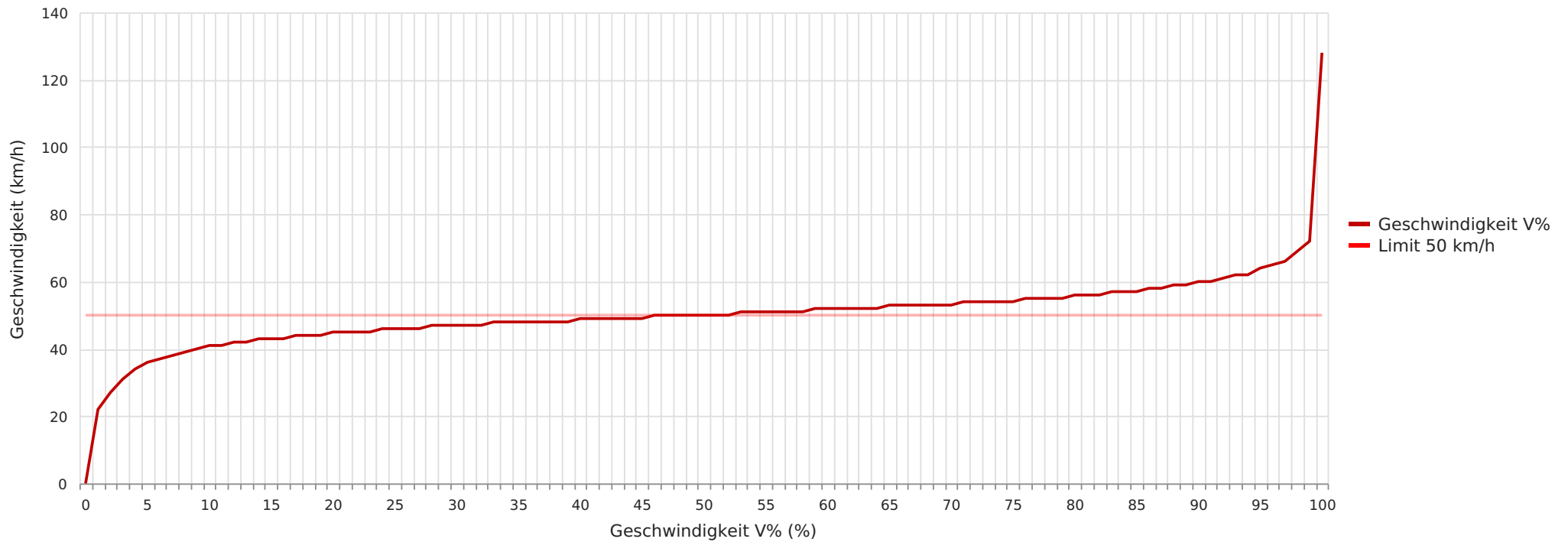

## Statistik

Dienstag, 7. März 2023, 12:00 Uhr bis Freitag, 24. März 2023, 17:00 Uhr

Messungen	82080
Durchschnittsgeschwindigkeit	Vd 49 km/h
85% der Fahrzeuge fahren langsamer oder maximal	V85 56 km/h
Maximalgeschwindigkeit	Vmax 127 km/h