

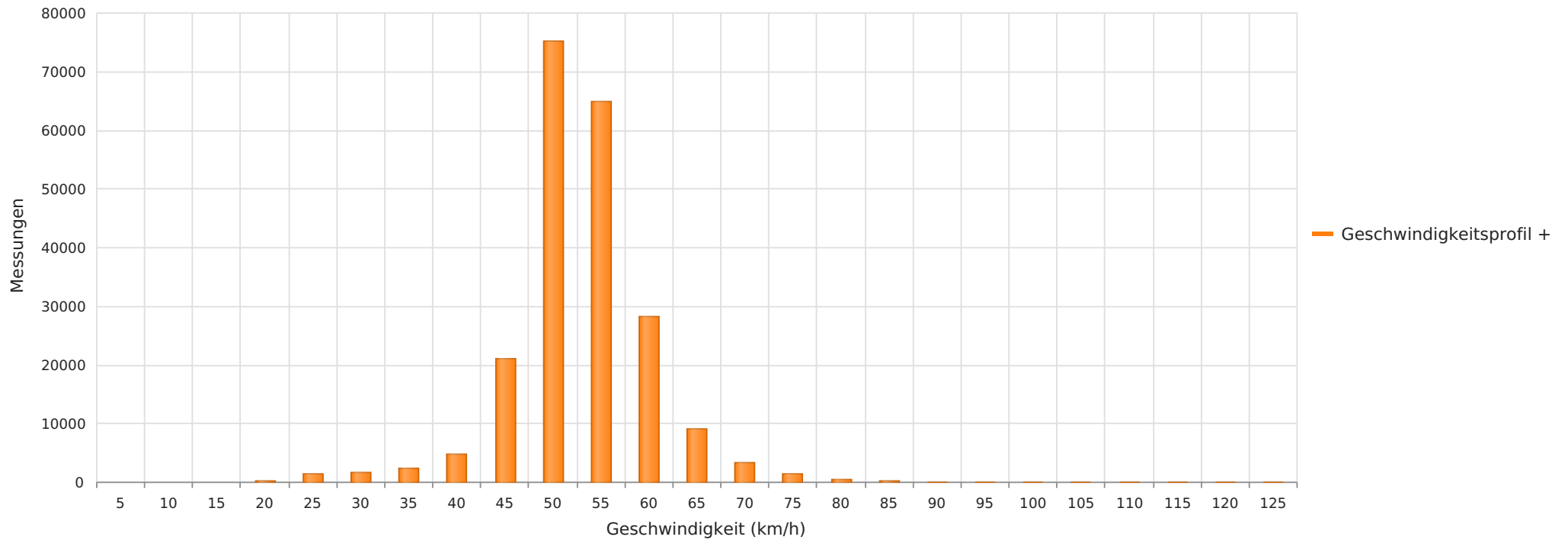

2023_03_07-23 Marklendorf B214 Richtung Nienburg
Anzahl der Messwerte vs. Geschwindigkeit



Statistik

Dienstag, 7. März 2023, 12:00 Uhr bis Donnerstag, 23. März 2023, 16:00 Uhr

Messungen	215036
Durchschnittsgeschwindigkeit	Vd 51 km/h
85% der Fahrzeuge fahren langsamer oder maximal	V85 57 km/h
Maximalgeschwindigkeit	Vmax 123 km/h



2023_03_07-23 Marklendorf B214 Richtung Nienburg
Vd, V85, Vmax, Anzahl der Messwerte vs. Wochentag

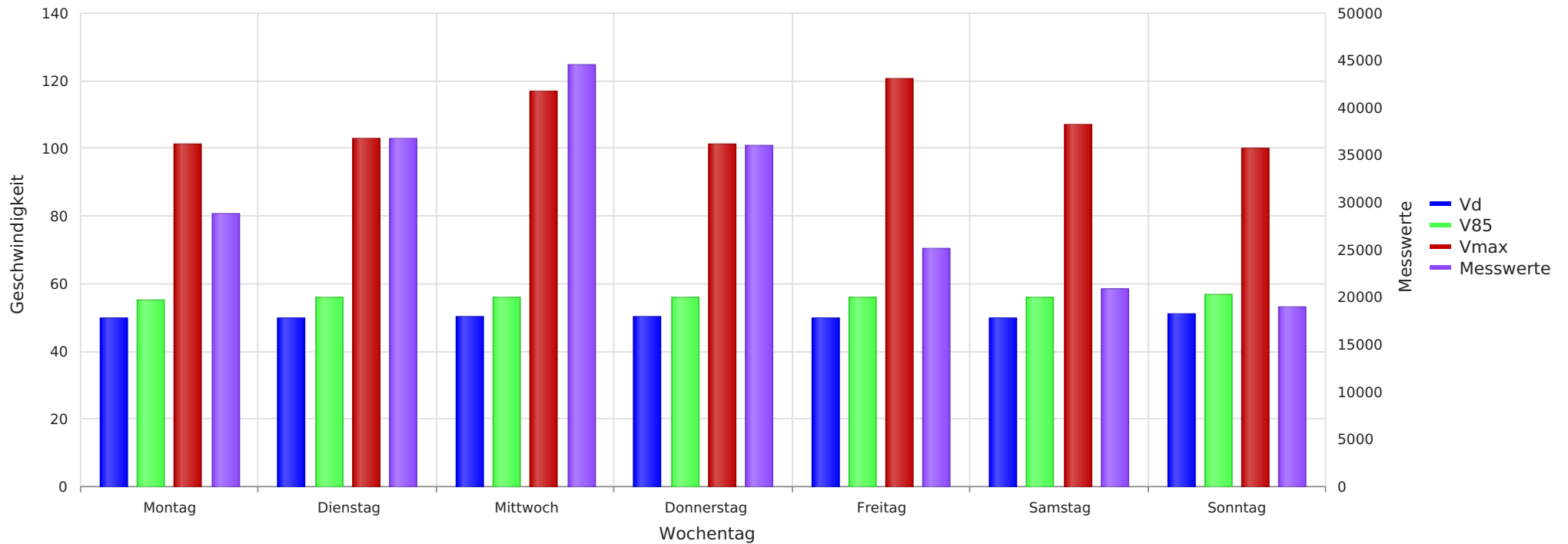

Statistik

Dienstag, 7. März 2023, 12:00 Uhr bis Donnerstag, 23. März 2023, 16:00 Uhr

Messungen	215036
Durchschnittsgeschwindigkeit	Vd 51 km/h
85% der Fahrzeuge fahren langsamer oder maximal	V85 57 km/h
Maximalgeschwindigkeit	Vmax 123 km/h



2023_03_07-23 Marklendorf B214 Richtung Nienburg
Anzahl der Messwerte vs. Messzeitraum

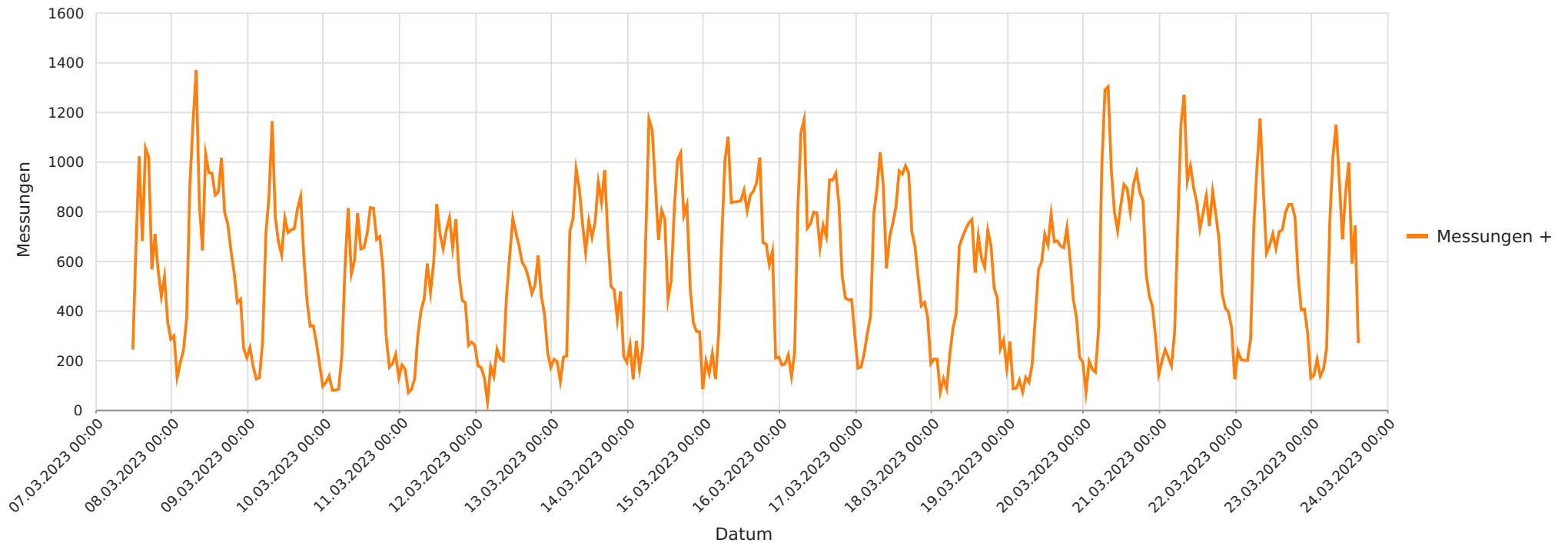

Statistik

Dienstag, 7. März 2023, 12:00 Uhr bis Donnerstag, 23. März 2023, 16:00 Uhr

Messungen		215036
Durchschnittsgeschwindigkeit	Vd	51 km/h
85% der Fahrzeuge fahren langsamer oder maximal	V85	57 km/h
Maximalgeschwindigkeit	Vmax	123 km/h



2023_03_07-23 Marklendorf B214 Richtung Nienburg
Gemittelte Anzahl an Messwerten vs. Uhrzeit

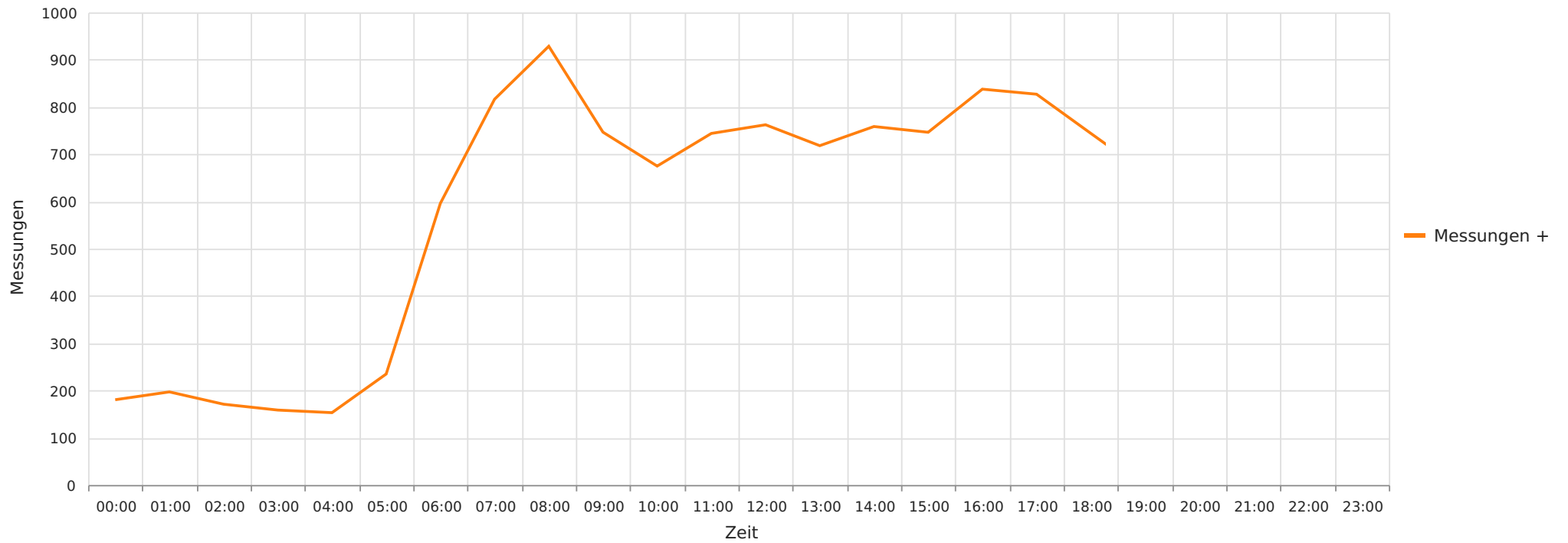

Statistik

Dienstag, 7. März 2023, 12:00 Uhr bis Donnerstag, 23. März 2023, 16:00 Uhr

Messungen		215036
Durchschnittsgeschwindigkeit	Vd	51 km/h
85% der Fahrzeuge fahren langsamer oder maximal	V85	57 km/h
Maximalgeschwindigkeit	Vmax	123 km/h



2023_03_07-23 Marklendorf B214 Richtung Nienburg
Vd, V85, Vmax vs. Uhrzeit

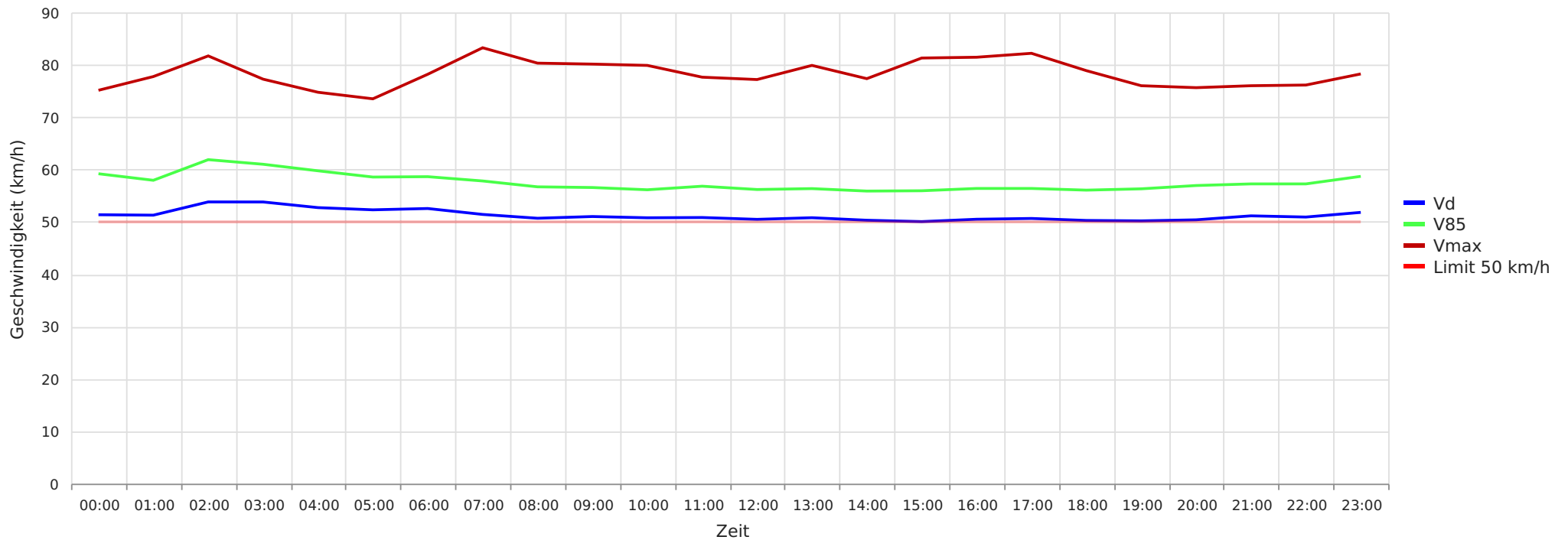

Statistik

Dienstag, 7. März 2023, 12:00 Uhr bis Donnerstag, 23. März 2023, 16:00 Uhr

Messungen	215036
Durchschnittsgeschwindigkeit	Vd 51 km/h
85% der Fahrzeuge fahren langsamer oder maximal	V85 57 km/h
Maximalgeschwindigkeit	Vmax 123 km/h



2023_03_07-23 Marklendorf B214 Richtung Nienburg
Geschwindigkeit vs. prozentueller Anteil an Messwerten

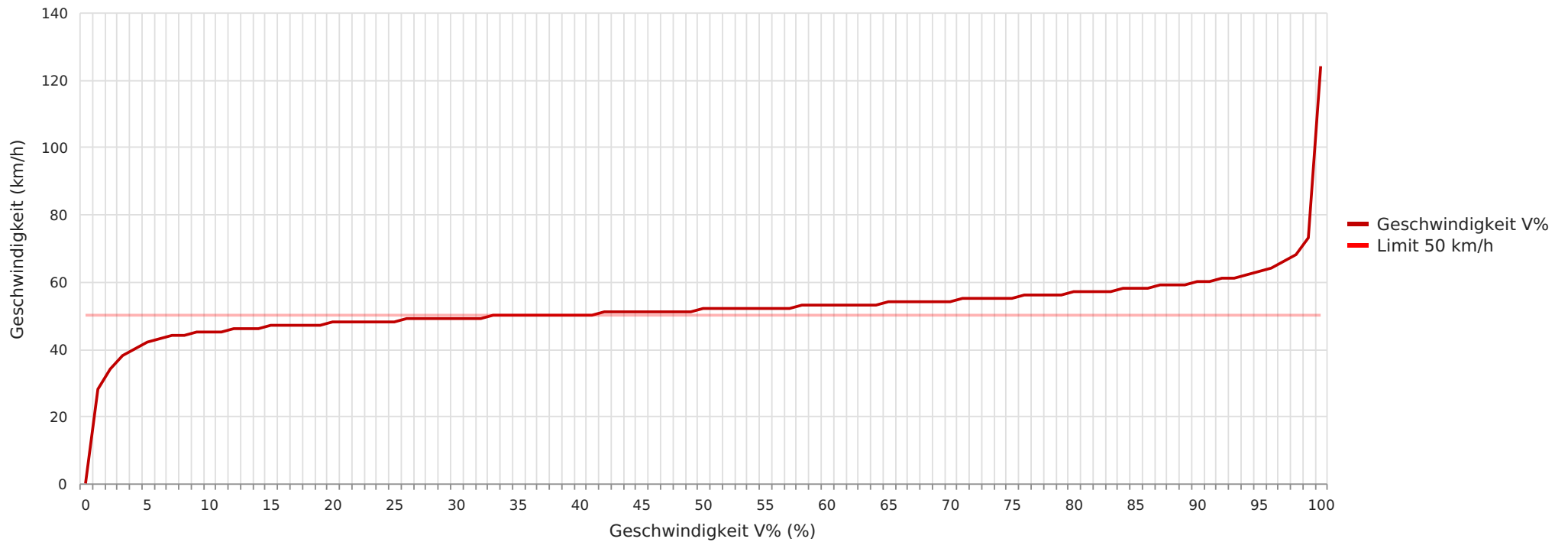

Statistik

Dienstag, 7. März 2023, 12:00 Uhr bis Donnerstag, 23. März 2023, 16:00 Uhr

Messungen	215036
Durchschnittsgeschwindigkeit	Vd 51 km/h
85% der Fahrzeuge fahren langsamer oder maximal	V85 57 km/h
Maximalgeschwindigkeit	Vmax 123 km/h