

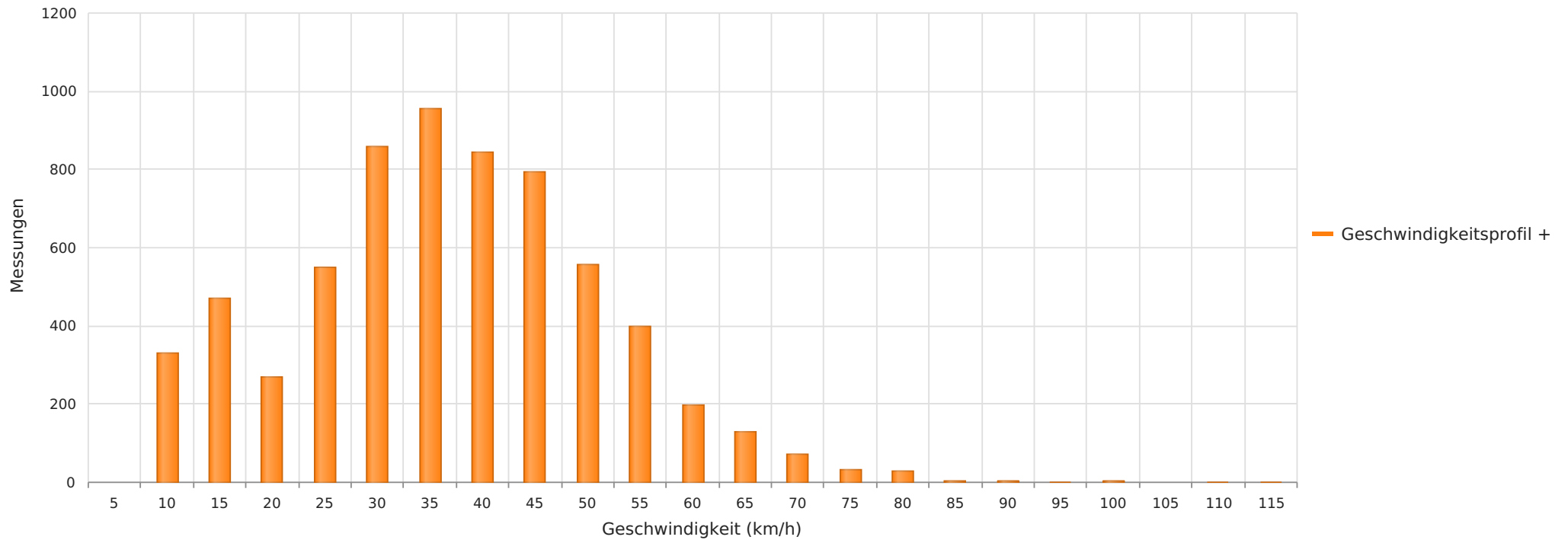

2023\_02\_02-03\_06 Marklendorf - Berkhofer Weg Ri B214  
Anzahl der Messwerte vs. Geschwindigkeit



## Statistik

Donnerstag, 2. Februar 2023, 16:00 Uhr bis Montag, 6. März 2023, 16:00 Uhr

Messungen	6506
Durchschnittsgeschwindigkeit	Vd 35 km/h
85% der Fahrzeuge fahren langsamer oder maximal	V85 49 km/h
Maximalgeschwindigkeit	Vmax 112 km/h



2023\_02\_02-03\_06 Marklendorf - Berkhofer Weg Ri B214  
Vd, V85, Vmax, Anzahl der Messwerte vs. Wochentag

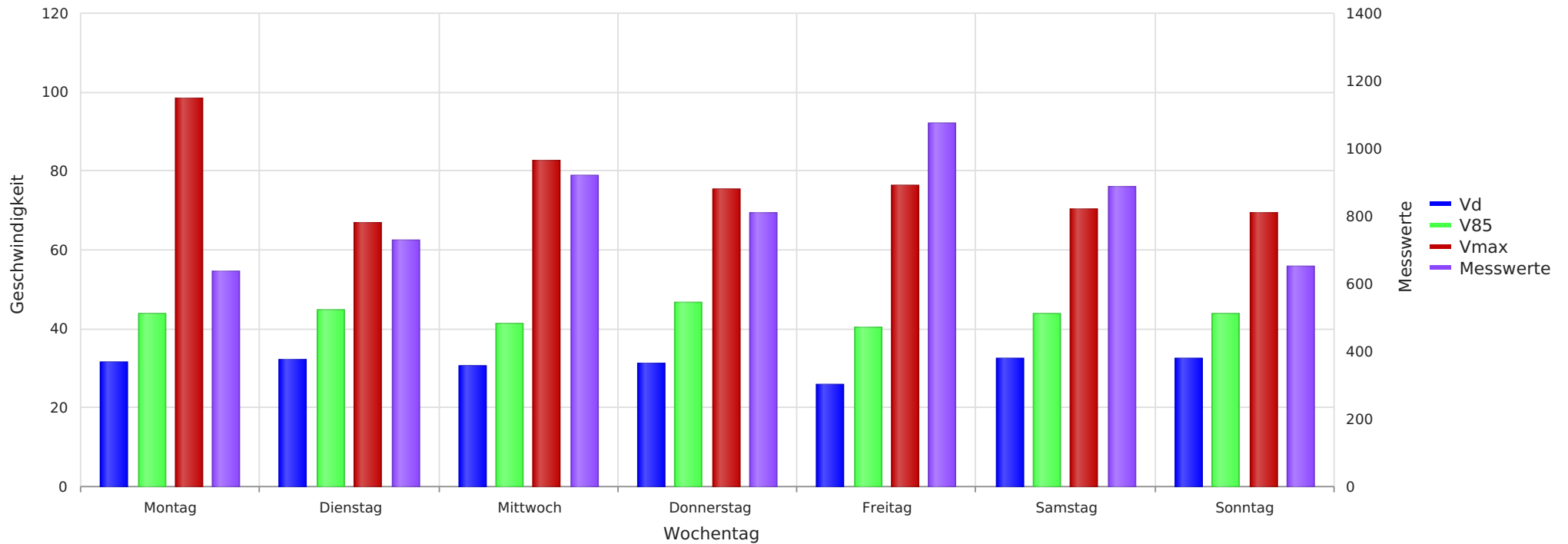

## Statistik

**Donnerstag, 2. Februar 2023, 16:00 Uhr bis Montag, 6. März 2023, 16:00 Uhr**

Messungen	6506
Durchschnittsgeschwindigkeit	Vd 35 km/h
85% der Fahrzeuge fahren langsamer oder maximal	V85 49 km/h
Maximalgeschwindigkeit	Vmax 112 km/h



2023\_02\_02-03\_06 Marklendorf - Berkhofer Weg Ri B214  
Anzahl der Messwerte vs. Messzeitraum

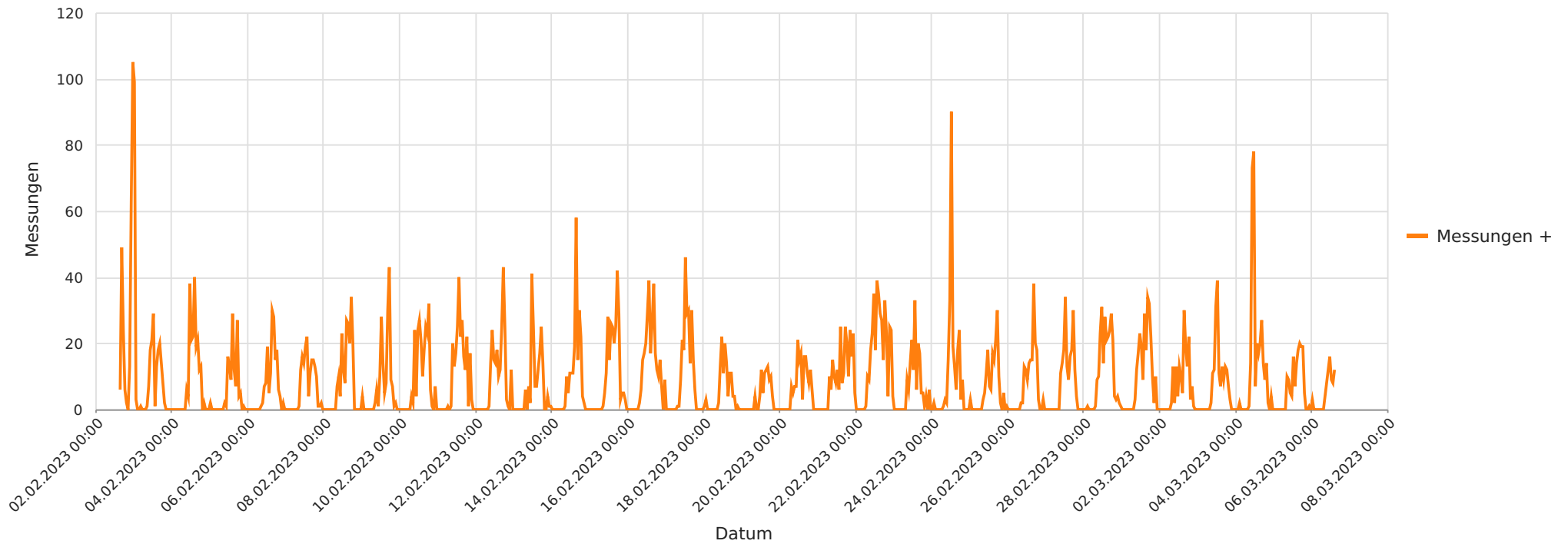

## Statistik

**Donnerstag, 2. Februar 2023, 16:00 Uhr bis Montag, 6. März 2023, 16:00 Uhr**

Messungen	6506
Durchschnittsgeschwindigkeit	Vd 35 km/h
85% der Fahrzeuge fahren langsamer oder maximal	V85 49 km/h
Maximalgeschwindigkeit	Vmax 112 km/h



2023\_02\_02-03\_06 Marklendorf - Berkhofer Weg Ri B214  
Gemittelte Anzahl an Messwerten vs. Uhrzeit

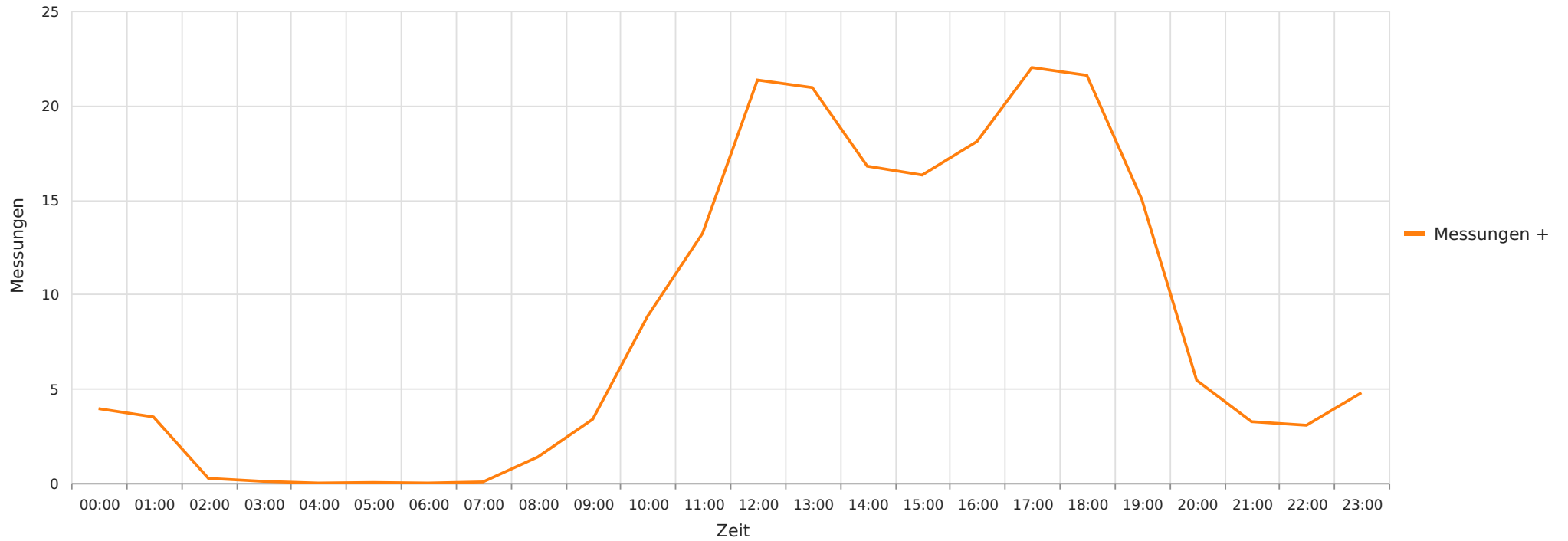

## Statistik

Donnerstag, 2. Februar 2023, 16:00 Uhr bis Montag, 6. März 2023, 16:00 Uhr

Messungen	6506
Durchschnittsgeschwindigkeit	Vd 35 km/h
85% der Fahrzeuge fahren langsamer oder maximal	V85 49 km/h
Maximalgeschwindigkeit	Vmax 112 km/h



2023\_02\_02-03\_06 Marklendorf - Berkhofer Weg Ri B214  
Vd, V85, Vmax vs. Uhrzeit

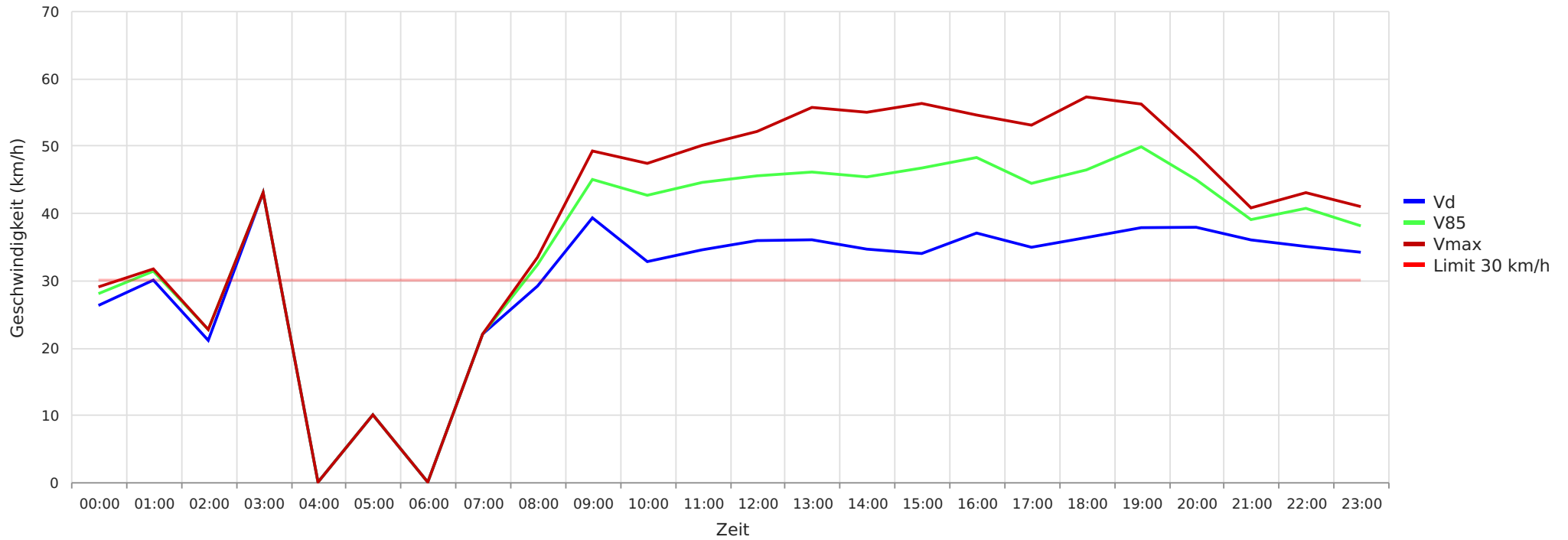

## Statistik

Donnerstag, 2. Februar 2023, 16:00 Uhr bis Montag, 6. März 2023, 16:00 Uhr

Messungen	6506
Durchschnittsgeschwindigkeit	Vd 35 km/h
85% der Fahrzeuge fahren langsamer oder maximal	V85 49 km/h
Maximalgeschwindigkeit	Vmax 112 km/h



2023\_02\_02-03\_06 Marklendorf - Berkhofer Weg Ri B214  
Geschwindigkeit vs. prozentueller Anteil an Messwerten

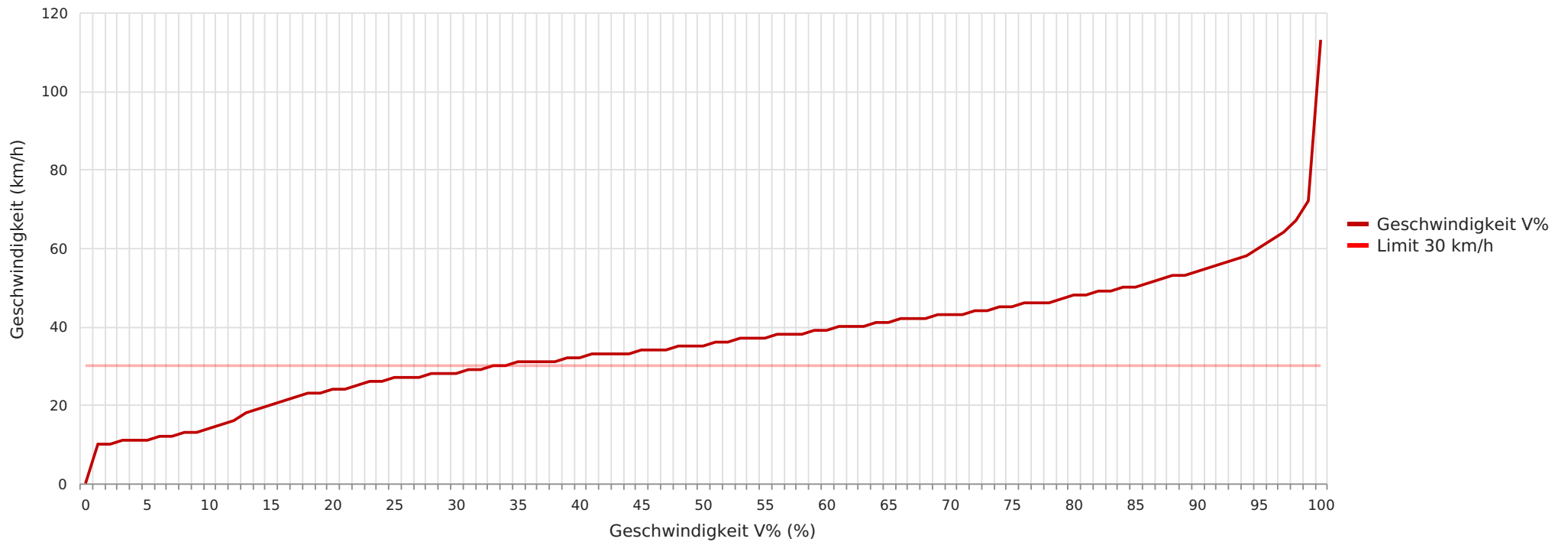

## Statistik

Donnerstag, 2. Februar 2023, 16:00 Uhr bis Montag, 6. März 2023, 16:00 Uhr

Messungen	6506
Durchschnittsgeschwindigkeit	Vd 35 km/h
85% der Fahrzeuge fahren langsamer oder maximal	V85 49 km/h
Maximalgeschwindigkeit	Vmax 112 km/h