

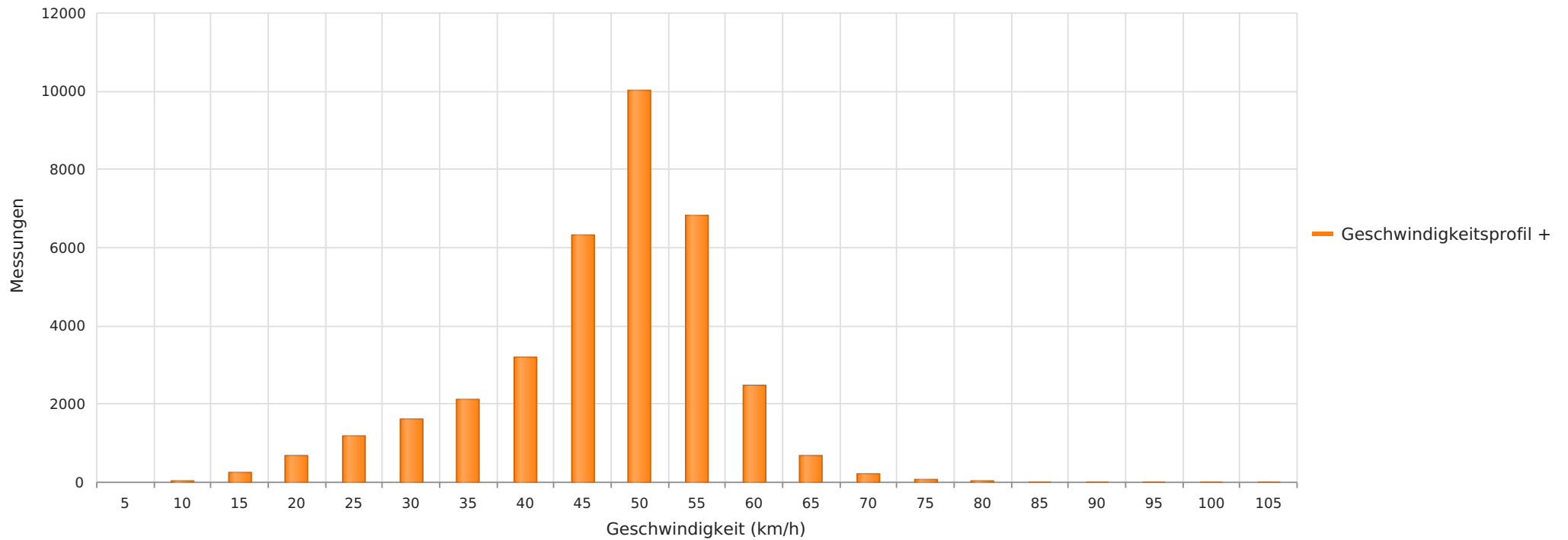

2023_01_31-02_13 Schwarmstedt - Neustädter Str. Richtung Ortskern
Anzahl der Messwerte vs. Geschwindigkeit



Statistik

Dienstag, 31. Januar 2023, 13:00 Uhr bis Montag, 13. Februar 2023, 13:00 Uhr

Messungen	35771
Durchschnittsgeschwindigkeit	Vd 45 km/h
85% der Fahrzeuge fahren langsamer oder maximal	V85 54 km/h
Maximalgeschwindigkeit	Vmax 105 km/h



2023_01_31-02_13 Schwarmstedt - Neustädter Str. Richtung Ortskern
Vd, V85, Vmax, Anzahl der Messwerte vs. Wochentag

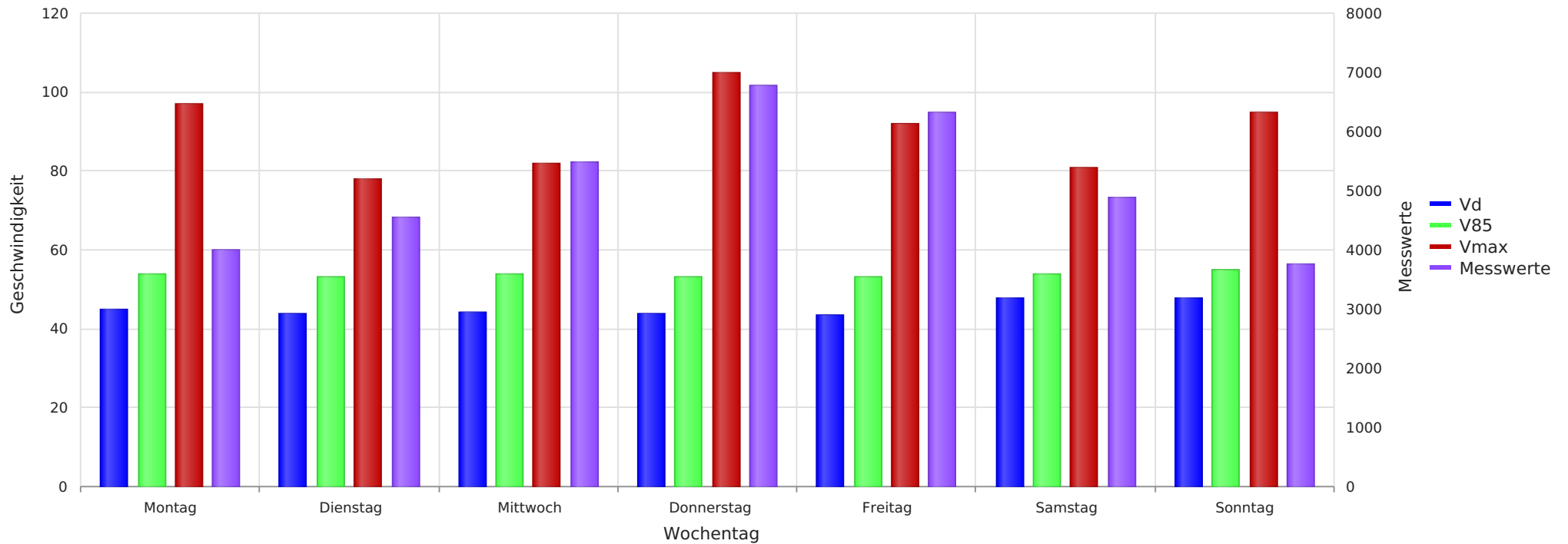

Statistik

Dienstag, 31. Januar 2023, 13:00 Uhr bis Montag, 13. Februar 2023, 13:00 Uhr

Messungen	35771
Durchschnittsgeschwindigkeit	Vd 45 km/h
85% der Fahrzeuge fahren langsamer oder maximal	V85 54 km/h
Maximalgeschwindigkeit	Vmax 105 km/h



2023_01_31-02_13 Schwarmstedt - Neustädter Str. Richtung Ortskern
Anzahl der Messwerte vs. Messzeitraum

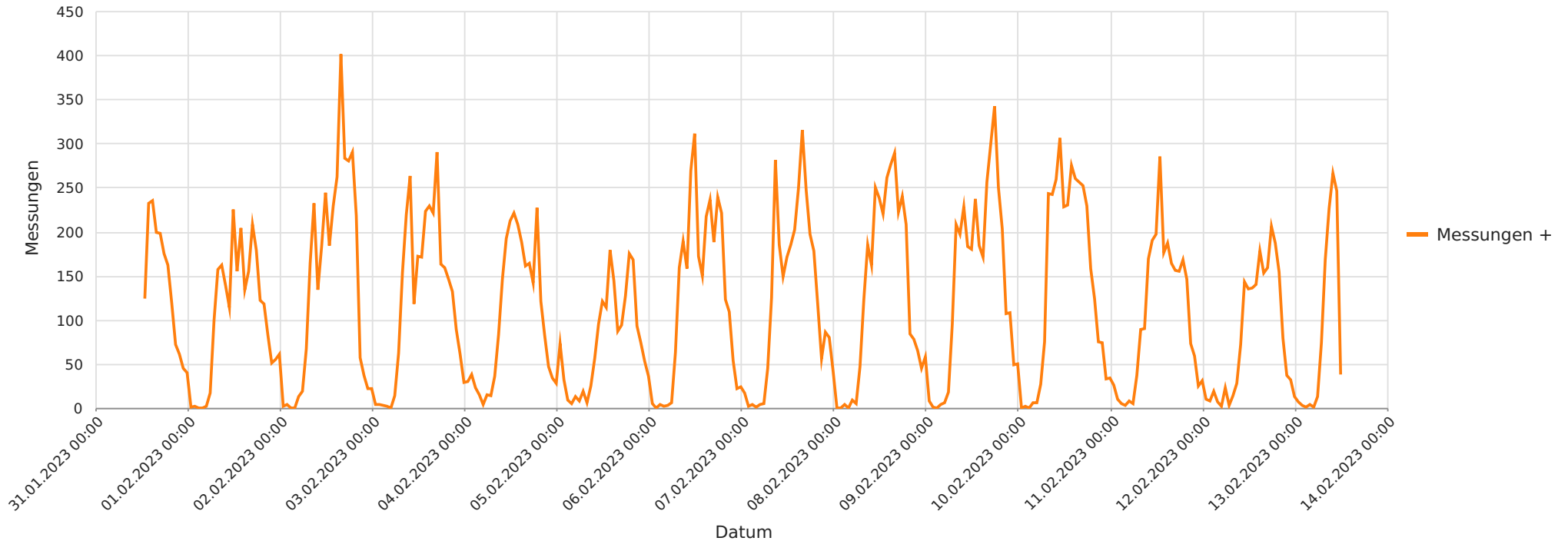

Statistik

Dienstag, 31. Januar 2023, 13:00 Uhr bis Montag, 13. Februar 2023, 13:00 Uhr

Messungen	35771
Durchschnittsgeschwindigkeit	Vd 45 km/h
85% der Fahrzeuge fahren langsamer oder maximal	V85 54 km/h
Maximalgeschwindigkeit	Vmax 105 km/h



2023_01_31-02_13 Schwarmstedt - Neustädter Str. Richtung Ortskern
Vd, V85, Vmax vs. Uhrzeit

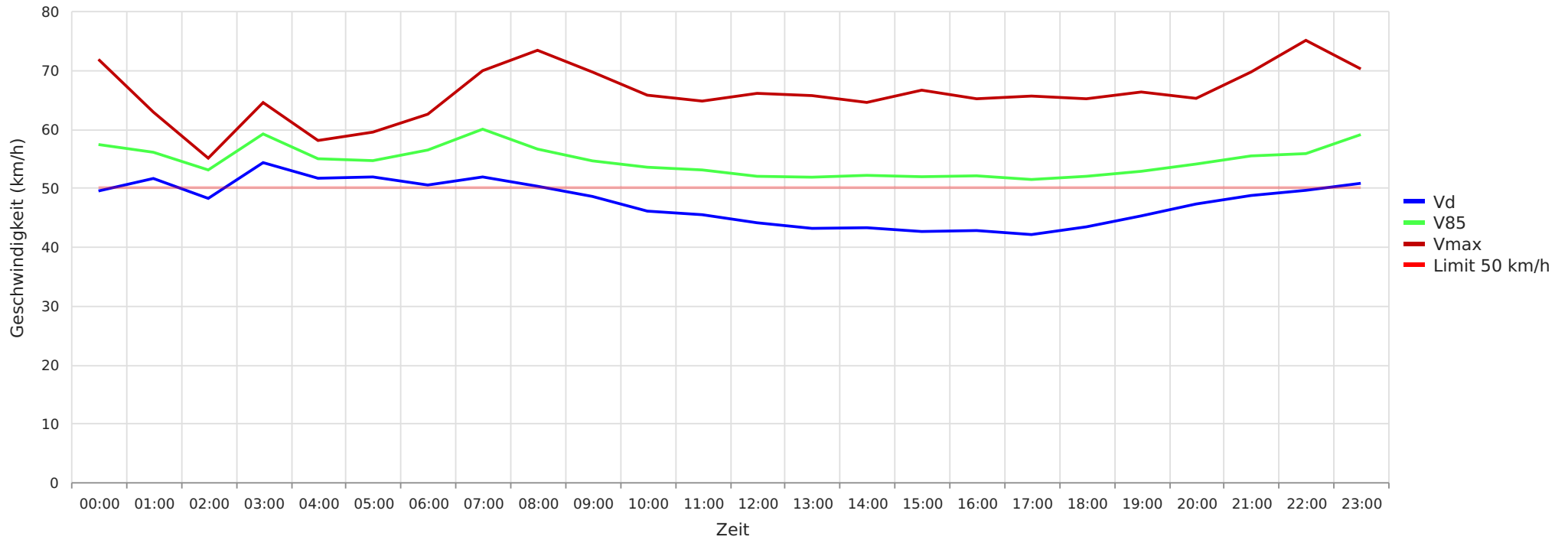

Statistik

Dienstag, 31. Januar 2023, 13:00 Uhr bis Montag, 13. Februar 2023, 13:00 Uhr

Messungen	35771
Durchschnittsgeschwindigkeit	Vd 45 km/h
85% der Fahrzeuge fahren langsamer oder maximal	V85 54 km/h
Maximalgeschwindigkeit	Vmax 105 km/h



2023_01_31-02_13 Schwarmstedt - Neustädter Str. Richtung Ortskern
Gemittelte Anzahl an Messwerten vs. Uhrzeit

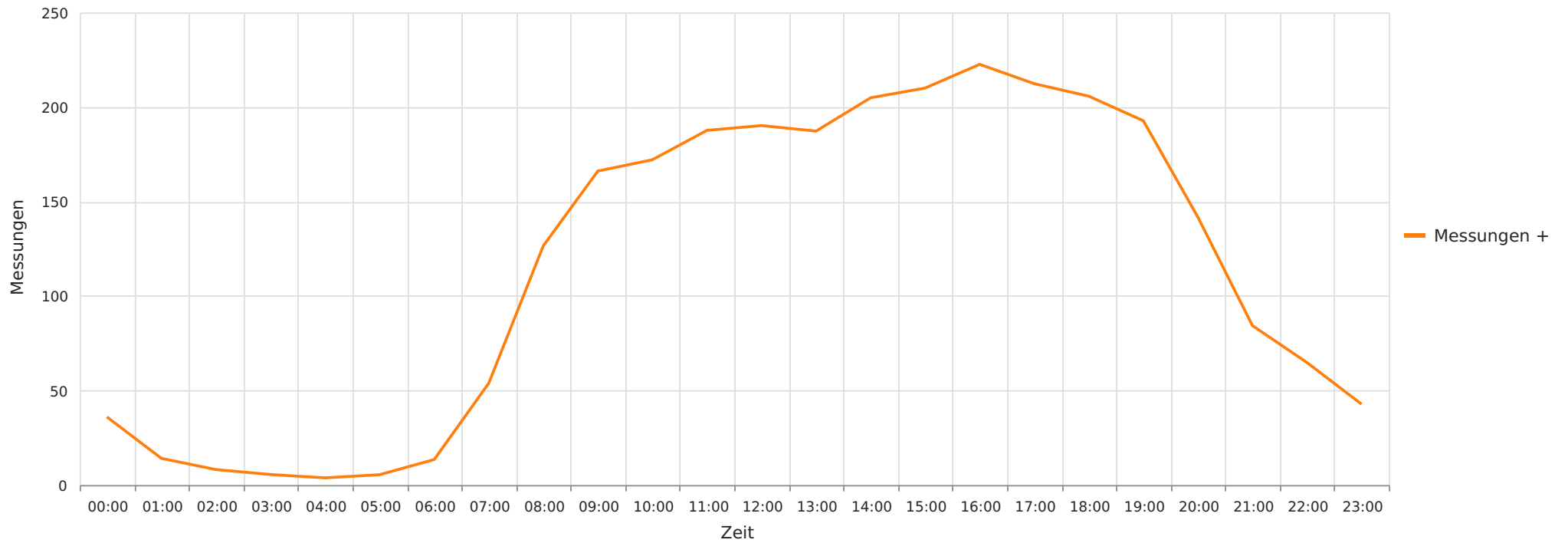

Statistik

Dienstag, 31. Januar 2023, 13:00 Uhr bis Montag, 13. Februar 2023, 13:00 Uhr

Messungen	35771
Durchschnittsgeschwindigkeit	Vd 45 km/h
85% der Fahrzeuge fahren langsamer oder maximal	V85 54 km/h
Maximalgeschwindigkeit	Vmax 105 km/h



2023_01_31-02_13 Schwarmstedt - Neustädter Str. Richtung Ortskern
Geschwindigkeit vs. prozentueller Anteil an Messwerten

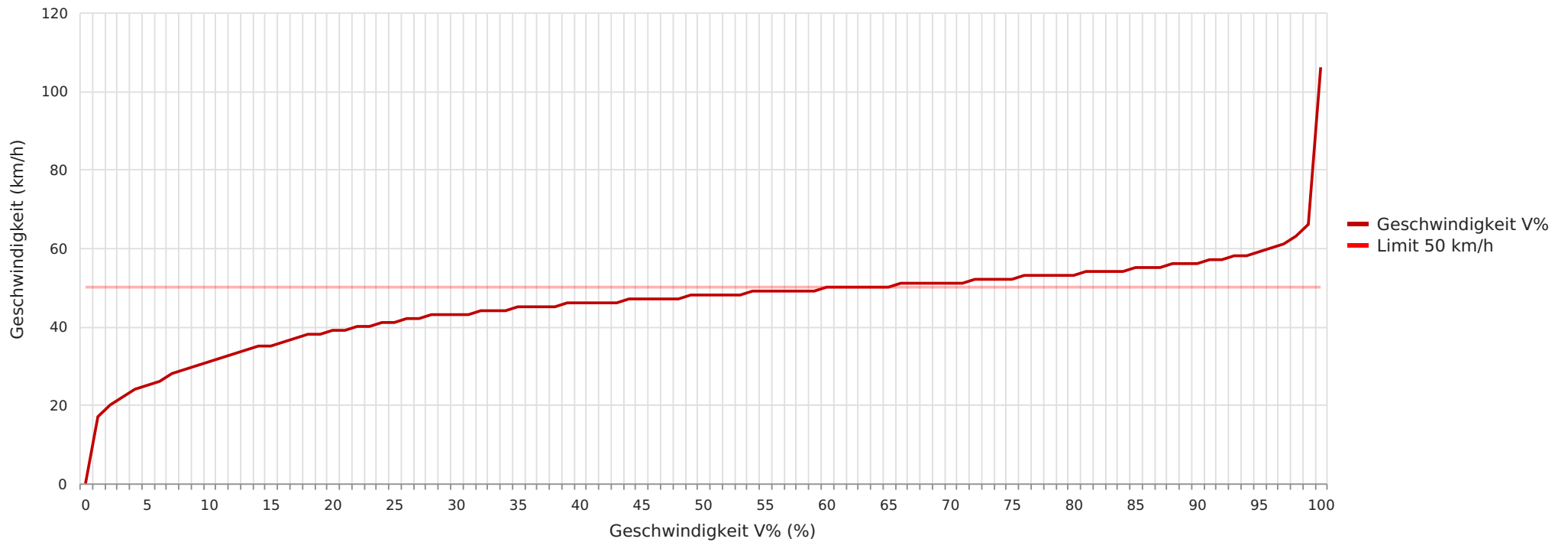

Statistik

Dienstag, 31. Januar 2023, 13:00 Uhr bis Montag, 13. Februar 2023, 13:00 Uhr

Messungen	35771
Durchschnittsgeschwindigkeit	Vd 45 km/h
85% der Fahrzeuge fahren langsamer oder maximal	V85 54 km/h
Maximalgeschwindigkeit	Vmax 105 km/h

